



POLITECHNIKA
LUBELSKA

**Wyniki studenckiej oceny zajęć
realizowanych w Politechnice Lubelskiej
w semestrze letnim roku akademickiego 2022/2023**

Przygotowała:

dr Anna Arent, prof. uczelni

Pełnomocnik Rektora ds. Jakości Kształcenia

Tabela 1. Interpretacja oceny zajęć

Średnia liczba punktów	Ocena
2,00 – 2,69	niedostateczna
2,70 – 3,19	dostateczna
3,20 – 3,69	dostateczna plus
3,70 – 4,19	dobra
4,20 – 4,69	dobra plus
4,70 – 5,00	bardzo dobra

Źródło: załącznik nr 2 do Zarządzenia Nr R-58/2023 Rektora Politechniki Lubelskiej z dnia 1 sierpnia 2023 r. w sprawie procedur i wzorów dokumentów stosowanych w ramach Wewnętrznego Systemu Zapewniania Jakości Kształcenia

Tabela 2. Uczestnictwo studentów w ocenie zajęć

Lp.	Wyszczególnienie	WBiA	WEil	WIŚ	WM	WPT	WZ	Ogółem Uczelnia
1	Liczba studentów uprawnionych do wypełnienia ankiety	1112	2342	456	1041	582	810	6343
2	Liczba studentów, którzy wypełnili ankiety	977	2124	432	935	414	777	5659
3	Odsetek studentów uczestniczących w ocenie zajęć	87,9%	90,7%	94,7%	89,8%	71,1%	95,9%	89,2%
4	Liczba kompletnych odpowiedzi	975	2119	432	931	408	774	5639
5	Odsetek kompletnych odpowiedzi	99,8%	99,8%	100,0%	99,6%	98,6%	99,6%	99,6%

Źródło: opracowanie własne na podstawie wyników studenckiej oceny zajęć, przeprowadzonej za semestr letni w roku akademickim 2022/2023.

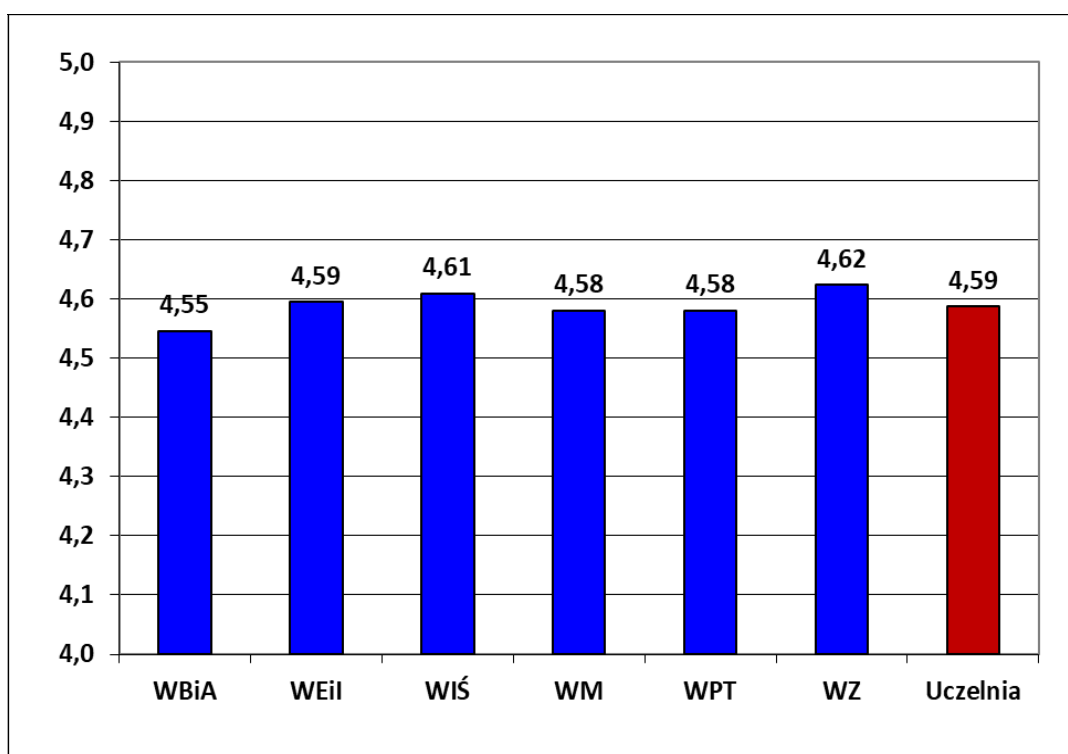
**Wykres 1.** Średnia ocena zajęć za semestr letni w roku akademickim 2022/2023 dla Uczelni oraz poszczególnych Wydziałów

Źródło: opracowanie własne na podstawie wyników studenckiej oceny zajęć, przeprowadzonej za semestr letni w roku akademickim 2022/2023.

Tabela 3. Średnia ocena dla poszczególnych pytań merytorycznych

Lp.	Pytanie	Średnia liczba punktów ze wszystkich wypełnionych ankiet
1	Prowadzenie zajęć w sposób przystępny i zrozumiały	4,55
2	Możliwość uzyskania odpowiedzi na pytania dotyczące tematyki zajęć	4,58
3	Stosowanie jasno określonych oraz obiektywnych zasad i kryteriów oceny	4,58
4	Kultura odnoszenia się do studentów (szacunek, życzliwość, otwartość wobec studentów)	4,64

Źródło: opracowanie własne na podstawie wyników studenckiej oceny zajęć, przeprowadzonej za semestr letni w roku akademickim 2022/2023.

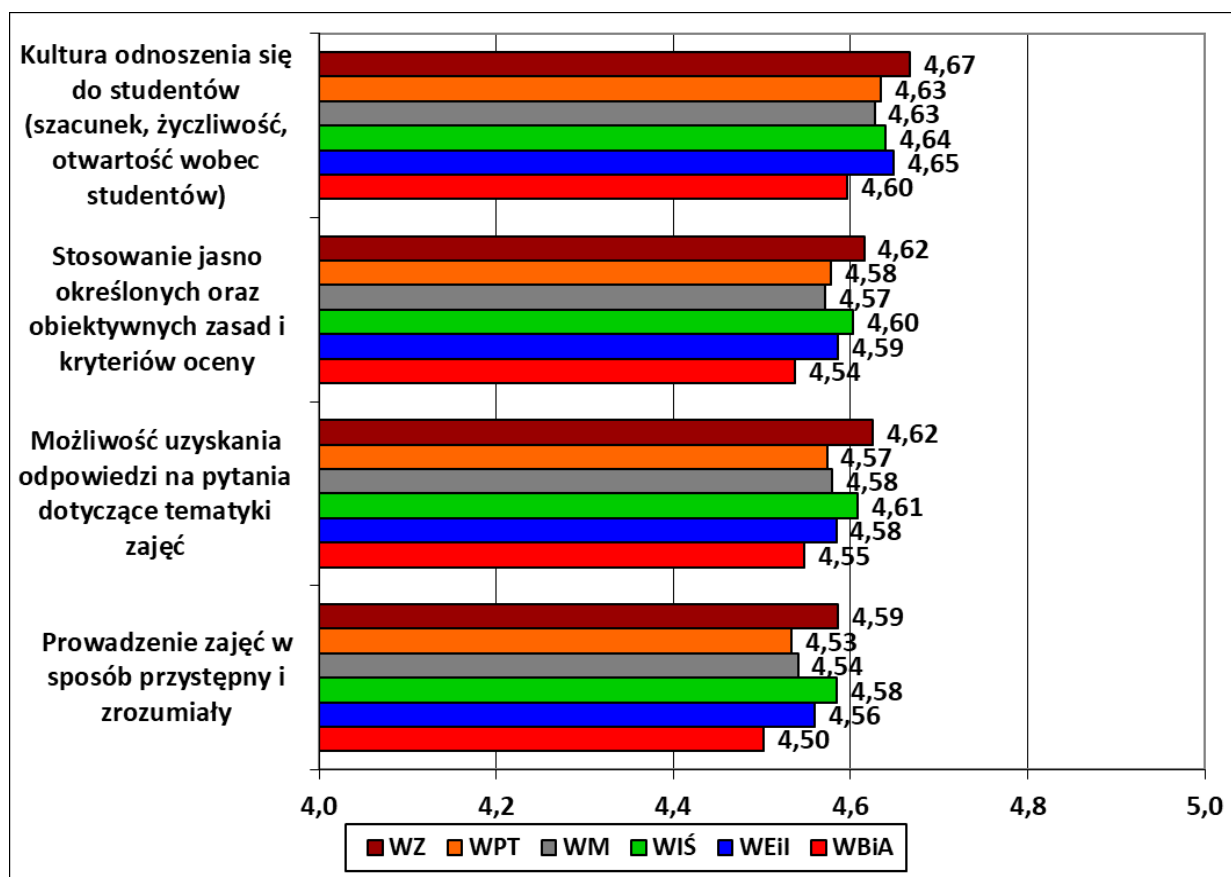

Wykres 2. Średnia ocena pytań merytorycznych według kryterium jednostki organizacyjnej Uczelni

Źródło: opracowanie własne na podstawie wyników studenckiej oceny zajęć, przeprowadzonej za semestr letni w roku akademickim 2022/2023.

Tabela 4. Struktura odpowiedzi na pytanie o przekazanie przez prowadzącego szczegółowych informacji o przedmiocie, w szczególności obejmujących jego cele, efekty uczenia się, ogólne treści kształcenia oraz metody i kryteria oceniania

Wydział	Tak	Nie	Nie wiem
WBiA	83,3%	7,6%	9,1%
WEil	82,1%	5,9%	12,1%
WIŚ	82,5%	8,1%	9,4%
WM	85,4%	6,2%	8,4%
WPT	81,9%	7,8%	10,3%
WZ	85,4%	5,9%	8,7%
Ogółem	83,3%	6,6%	10,1%

Źródło: opracowanie własne na podstawie wyników studenckiej oceny zajęć, przeprowadzonej za semestr letni w roku akademickim 2022/2023.



Wykres 3. Średnia ocena zajęć przez studentów poszczególnych kierunków studiów

Źródło: opracowanie własne na podstawie wyników studenckiej oceny zajęć, przeprowadzonej za semestr letni w roku akademickim 2022/2023.

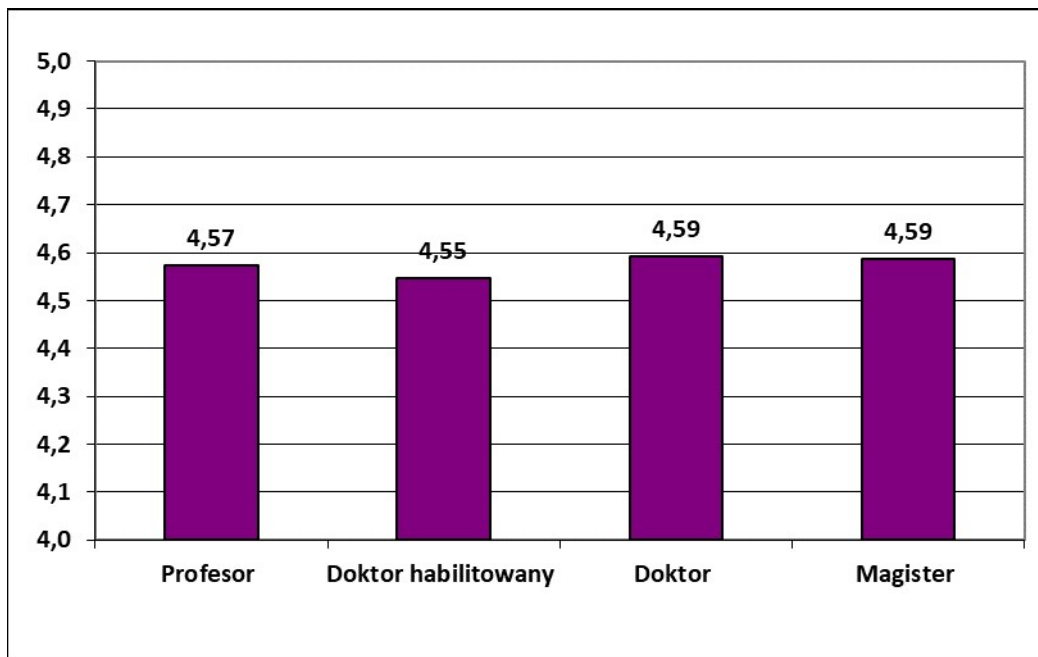

Wykres 4. Średnia ocena poszczególnych grup pracowniczych dla całej Uczelni w semestrze letnim roku akademickiego 2022/2023

Źródło: opracowanie własne na podstawie wyników studenckiej oceny zajęć, przeprowadzonej za semestr letni w roku akademickim 2022/2023.

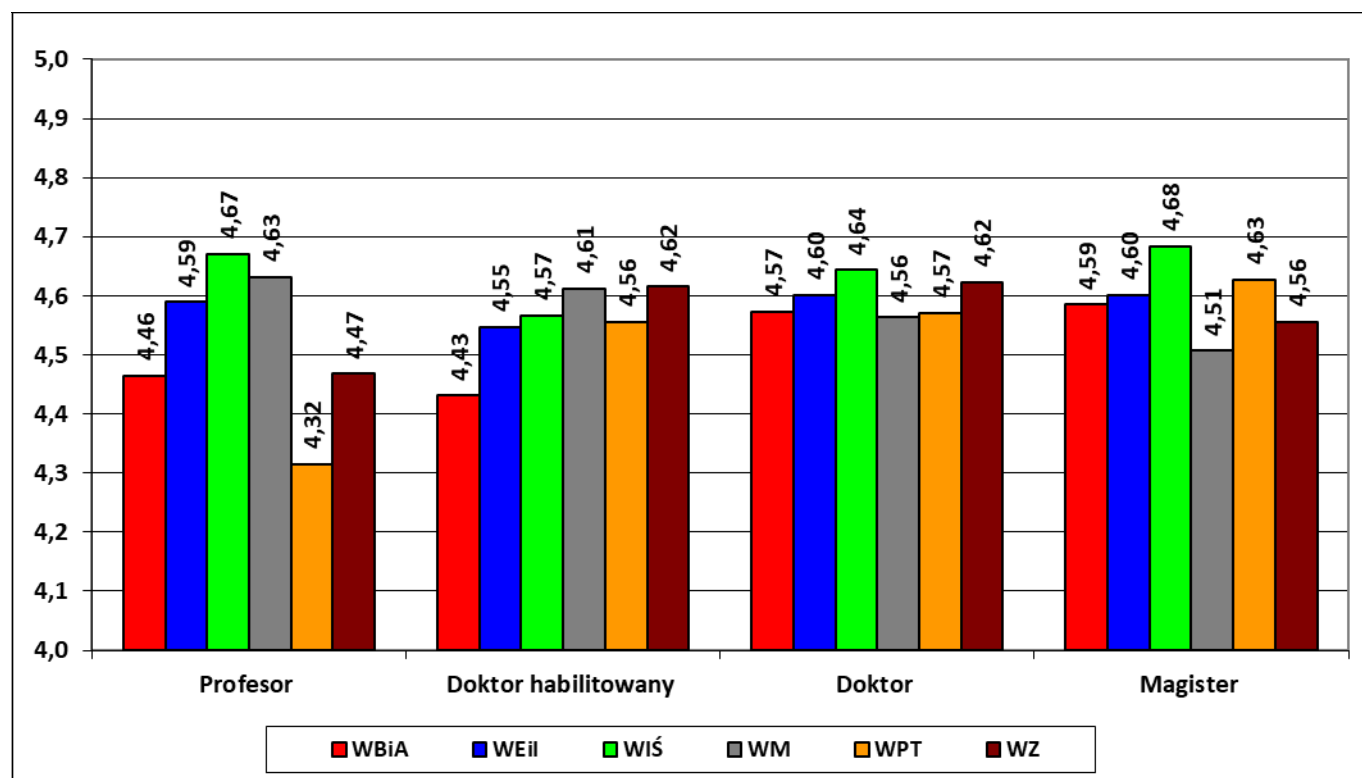

Wykres 5. Średnia ocena dla poszczególnych grup pracowniczych w jednostkach organizacyjnych Uczelni w semestrze letnim roku akademickiego 2022/2023

Źródło: opracowanie własne na podstawie wyników studenckiej oceny zajęć, przeprowadzonej za semestr letni w roku akademickim 2022/2023.

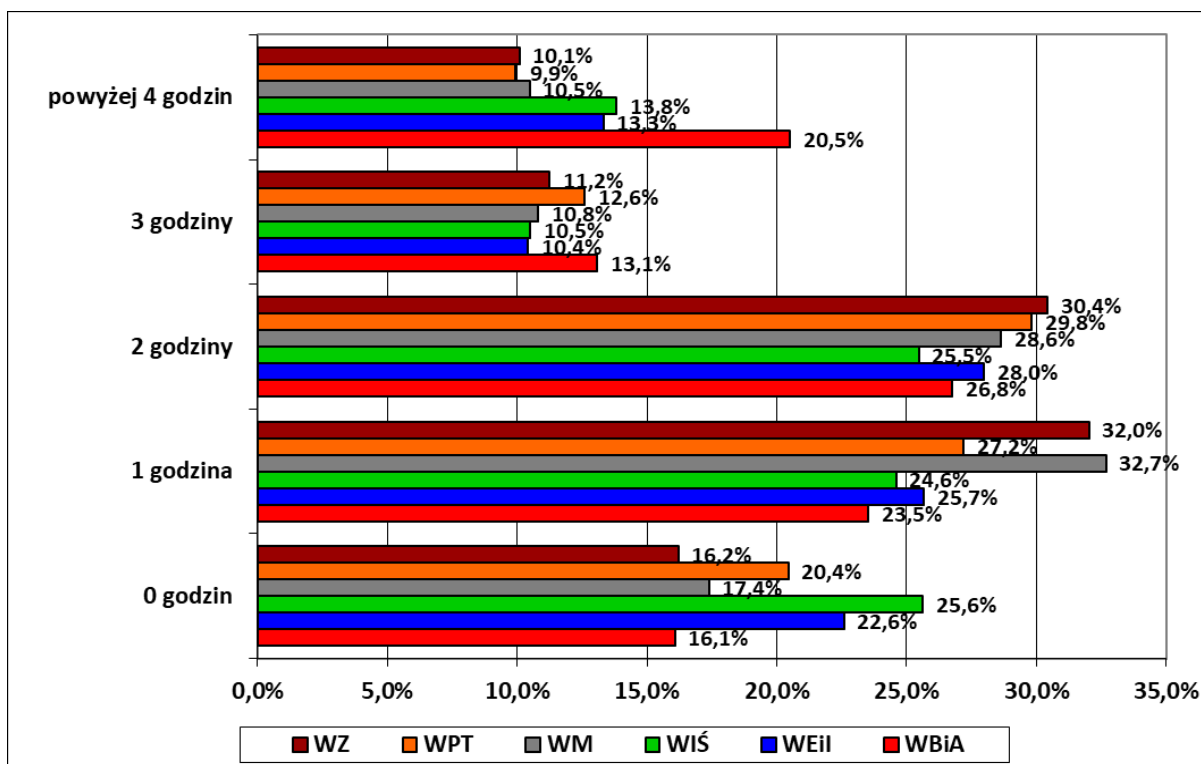

Wykres 6. Przeciętny dodatkowy czas w tygodniu przeznaczany na naukę przez studentów poszczególnych jednostek organizacyjnych Uczelni w semestrze letnim roku akademickiego 2022/2023

Źródło: opracowanie własne na podstawie wyników studenckiej oceny zajęć, przeprowadzonej za semestr letni w roku akademickim 2022/2023.

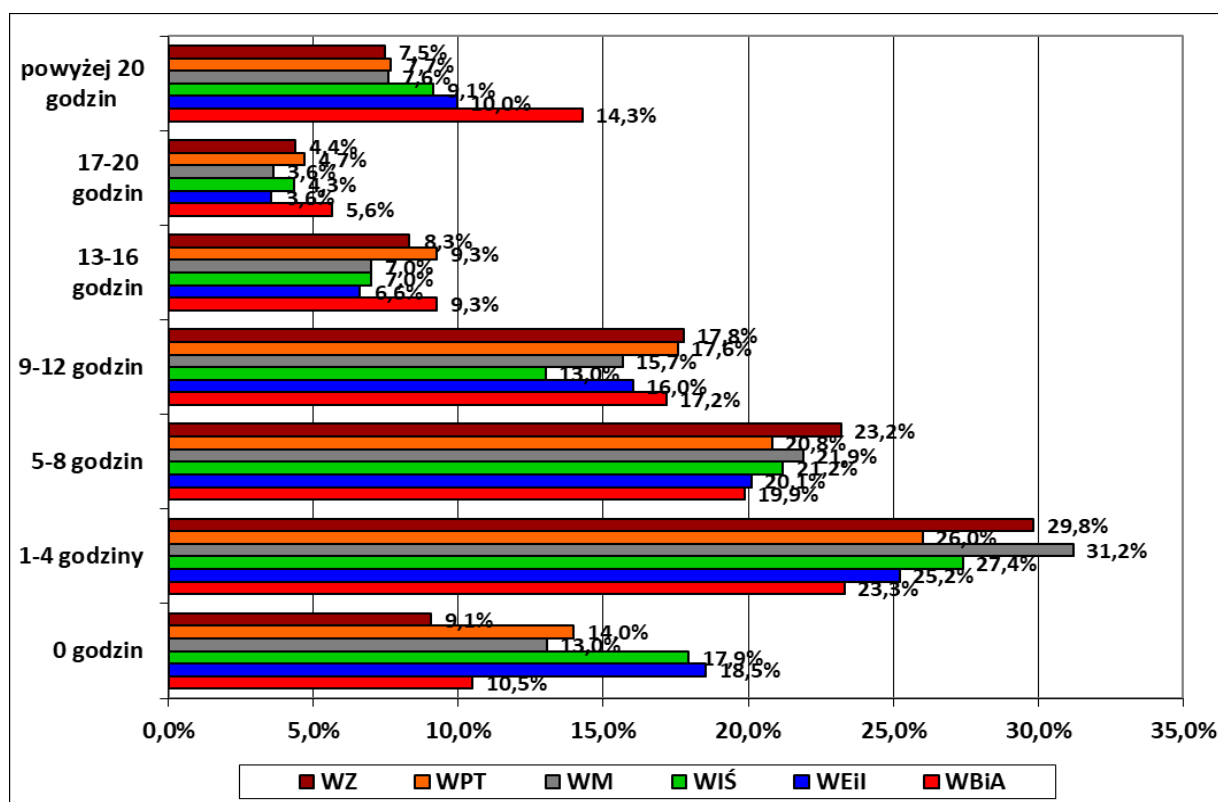

Wykres 7. Przeciętny czas przeznaczany na przygotowanie do zaliczenia końcowego lub egzaminu z ocenianych zajęć przez studentów poszczególnych jednostek organizacyjnych Uczelni w semestrze letnim roku akademickiego 2022/2023

Źródło: opracowanie własne na podstawie wyników studenckiej oceny zajęć, przeprowadzonej za semestr letni w roku akademickim 2022/2023.