

**Wyniki studenckiej oceny zajęć  
realizowanych w Politechnice Lubelskiej  
w semestrze zimowy roku akademickiego 2023/2024**

Przygotowała:  
dr Anna Arent  
Pełnomocnik Rektora ds. Jakości Kształcenia

**Tabela 1.** Interpretacja oceny zajęć

Średnia liczba punktów	Ocena
2,00 – 2,69	niedostateczna
2,70 – 3,19	dostateczna
3,20 – 3,69	dostateczna plus
3,70 – 4,19	dobra
4,20 – 4,69	dobra plus
4,70 – 5,00	bardzo dobra

Źródło: załącznik nr 2 do Zarządzenia Nr R-58/2023 Rektora Politechniki Lubelskiej z dnia 1 sierpnia 2023 r. w sprawie procedur i wzorów dokumentów stosowanych w ramach Wewnętrznego Systemu Zapewniania Jakości Kształcenia

**Tabela 2.** Uczestnictwo studentów w ocenie zajęć

Lp.	Wyszczególnienie	WBIA	WEil	WIŚ	WM	WMiIT	WZ	Ogółem Uczelnia
1	Liczba studentów uprawnionych do wypełnienia ankiety <sup>1</sup>	1166	2516	466	1153	570	851	6722
2	Liczba studentów, którzy wypełnili ankiety	1096	2399	435	1093	476	808	6307
3	Odsetek studentów uczestniczących w ocenie zajęć	94,0%	95,3%	93,3%	94,8%	83,5%	94,9%	93,8%
4	Liczba kompletnych odpowiedzi	1088	2374	430	1069	456	797	6214
5	Odsetek kompletnych odpowiedzi	99,3%	99,0%	98,9%	97,8%	95,8%	98,6%	98,5%

Źródło: opracowanie własne na podstawie wyników studenckiej oceny zajęć, przeprowadzonej za semestr zimowy w roku akademickim 2023/2024.

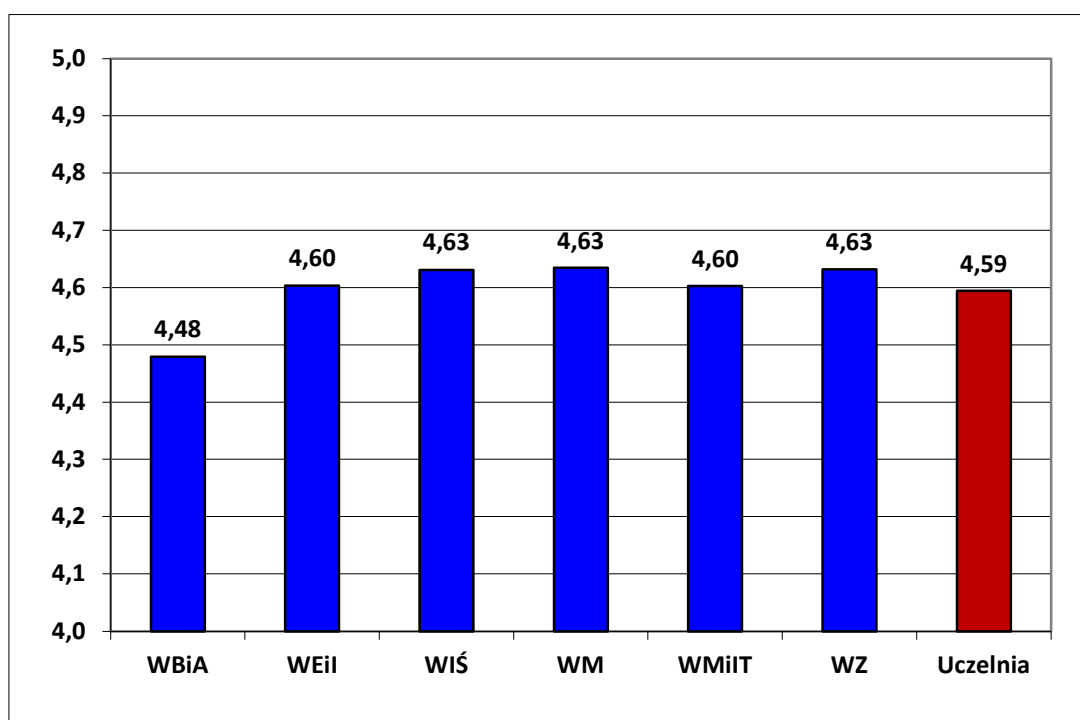

**Wykres 1.** Średnia ocena zajęć za semestr zimowy w roku akademickim 2023/2024 dla Uczelni oraz poszczególnych Wydziałów

Źródło: opracowanie własne na podstawie wyników studenckiej oceny zajęć, przeprowadzonej za semestr zimowy w roku akademickim 2023/2024.

<sup>1</sup> Liczba studentów uprawnionych do uczestnictwa w ocenie zajęć na dzień 31 grudnia 2023 roku.

**Tabela 3.** Średnia ocena dla poszczególnych pytań merytorycznych

Lp.	Pytanie	Średnia liczba punktów ze wszystkich wypełnionych ankiet
1	Prowadzenie zajęć w sposób przystępny i zrozumiały	4,54
2	Możliwość uzyskania odpowiedzi na pytania dotyczące tematyki zajęć	4,59
3	Stosowanie jasno określonych oraz obiektywnych zasad i kryteriów oceny	4,59
4	Kultura odnoszenia się do studentów (szacunek, życzliwość, otwartość wobec studentów)	4,66

Źródło: opracowanie własne na podstawie wyników studenckiej oceny zajęć, przeprowadzonej za semestr zimowy w roku akademickim 2023/2024.

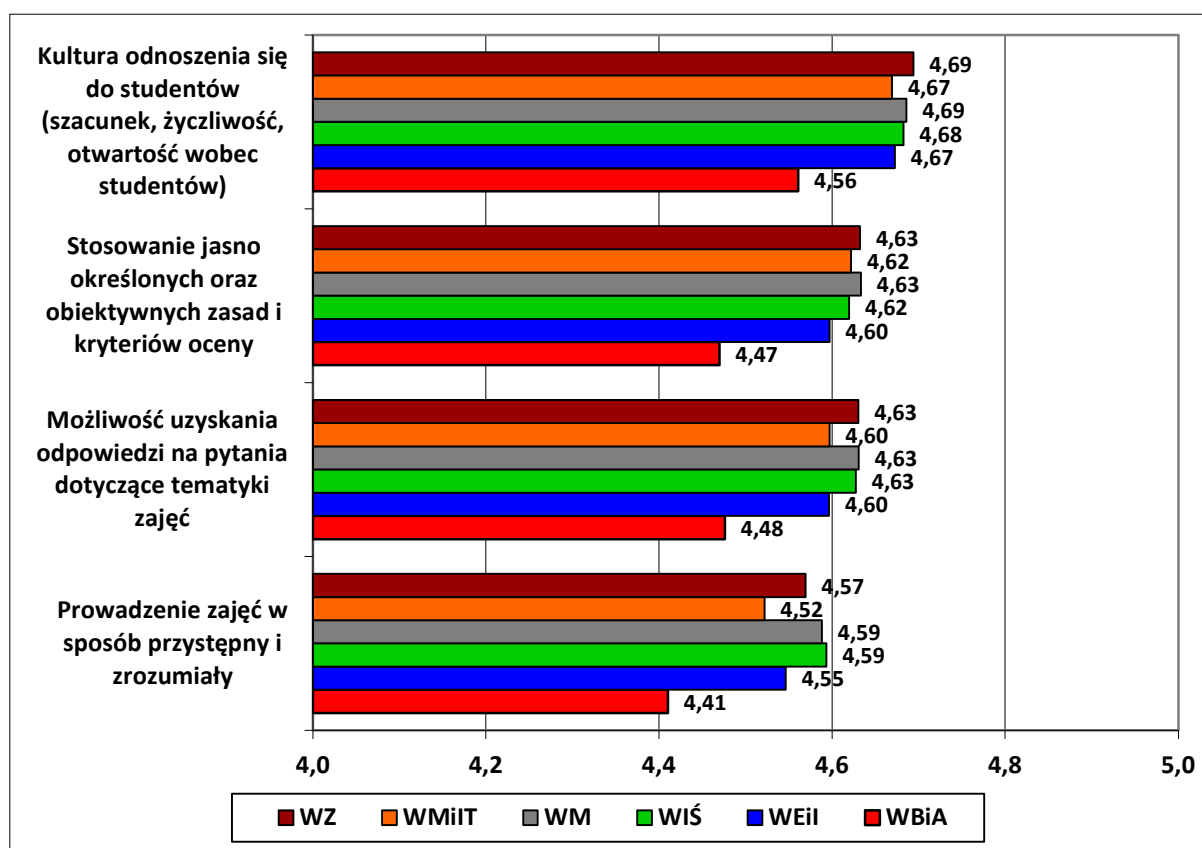

**Wykres 2.** Średnia ocena pytań merytorycznych według kryterium jednostki organizacyjnej Uczelni

Źródło: opracowanie własne na podstawie wyników studenckiej oceny zajęć, przeprowadzonej za semestr zimowy w roku akademickim 2023/2024.

**Tabela 4.** Struktura odpowiedzi na pytanie o przekazanie przez prowadzącego szczegółowych informacji o przedmiocie, w szczególności obejmujących jego cele, efekty uczenia się, ogólne treści kształcenia oraz metody i kryteria oceniania

Wydział	Tak	Nie	Nie wiem
WBiA	82,3%	7,4%	10,3%
WEil	84,3%	4,8%	10,9%
WIŚ	85,4%	5,8%	8,8%
WM	87,7%	4,9%	7,4%
WMiIT	84,2%	6,1%	9,7%
WZ	87,7%	4,3%	8,0%
Ogółem	85,2%	5,4%	9,5%

Źródło: opracowanie własne na podstawie wyników studenckiej oceny zajęć, przeprowadzonej za semestr zimowy w roku akademickim 2023/2024.

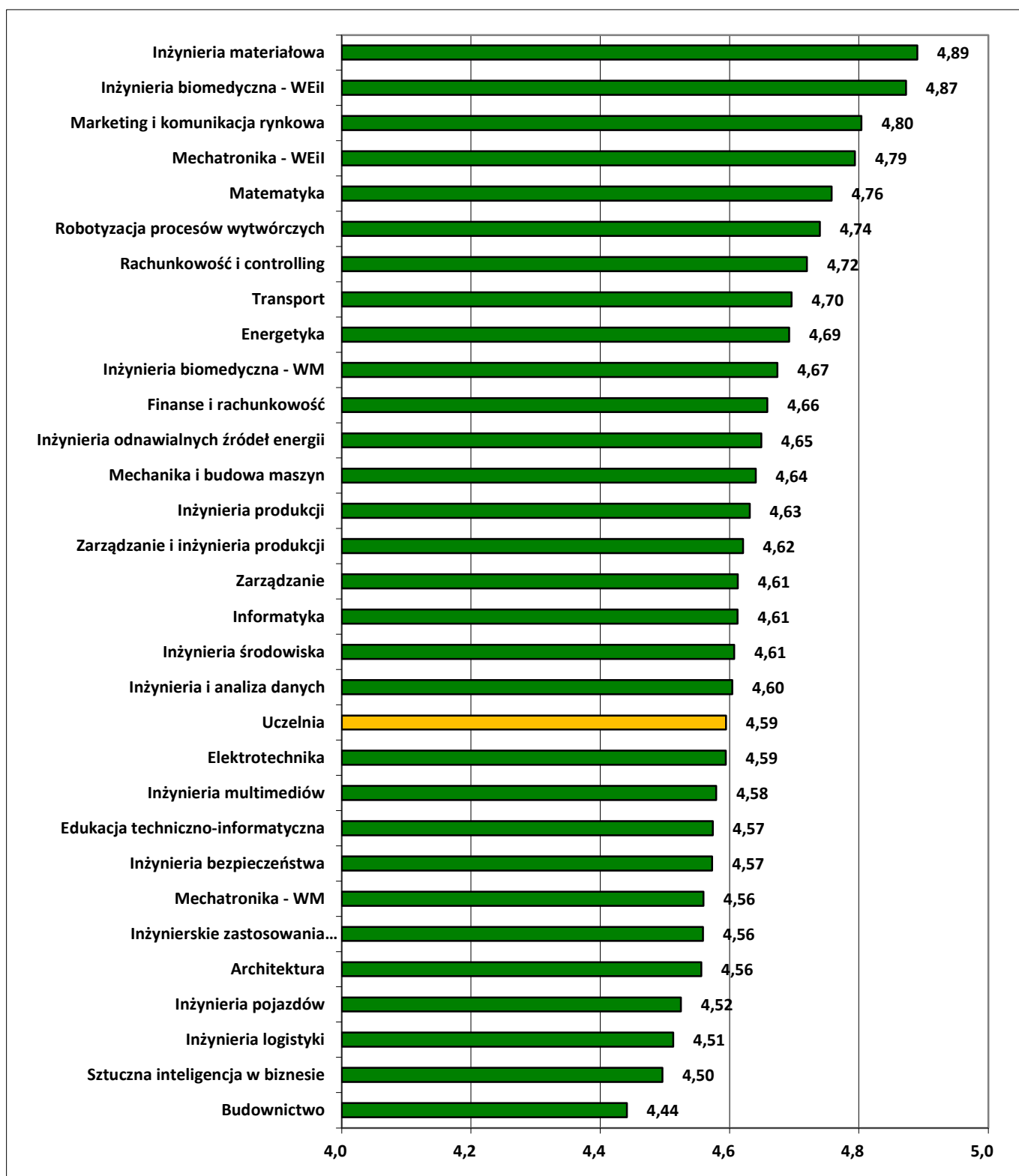

**Wykres 3.** Średnia ocena zajęć przez studentów poszczególnych kierunków studiów

Źródło: opracowanie własne na podstawie wyników studenckiej oceny zajęć, przeprowadzonej za semestr zimowy w roku akademickim 2023/2024.

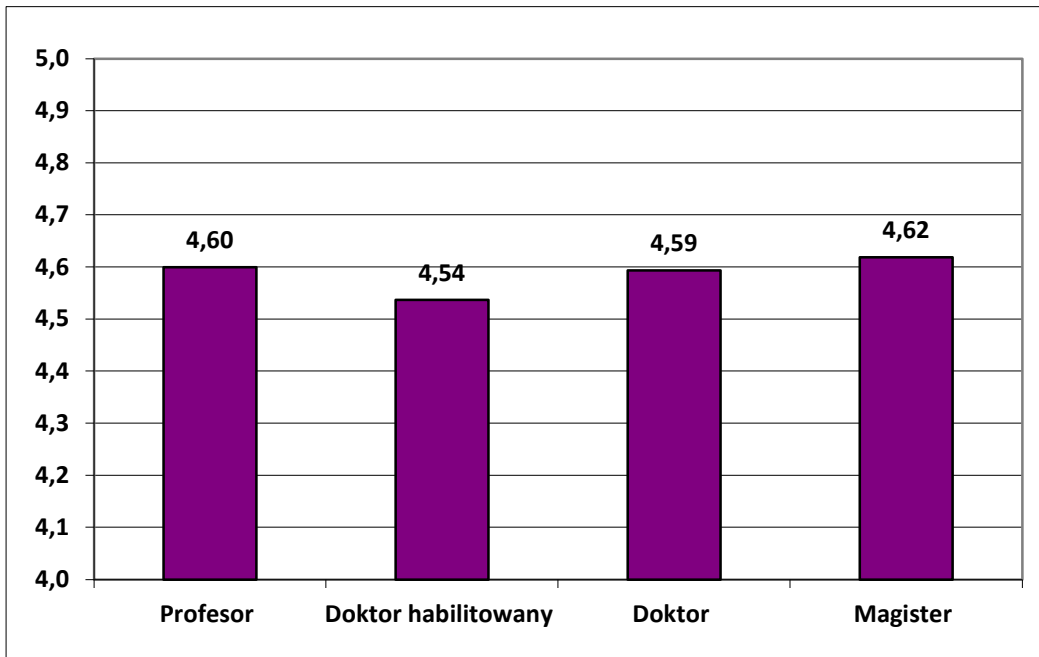

**Wykres 4.** Średnia ocena poszczególnych grup pracowniczych dla całej Uczelni w semestrze zimowym roku akademickiego 2023/2024

Źródło: opracowanie własne na podstawie wyników studenckiej oceny zajęć, przeprowadzonej za semestr zimowy w roku akademickim 2023/2024.

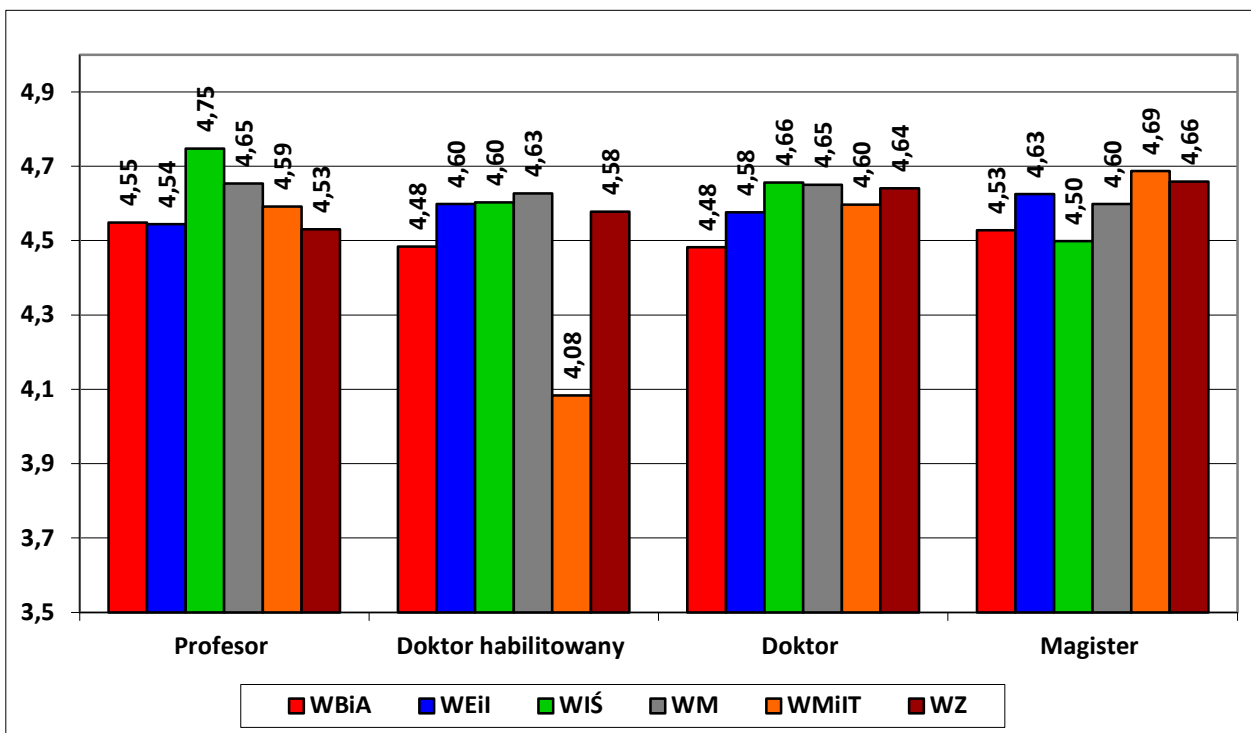

**Wykres 5.** Średnia ocena dla poszczególnych grup pracowniczych w jednostkach organizacyjnych Uczelni w semestrze zimowym roku akademickiego 2023/2024

Źródło: opracowanie własne na podstawie wyników studenckiej oceny zajęć, przeprowadzonej za semestr zimowy w roku akademickim 2023/2024.

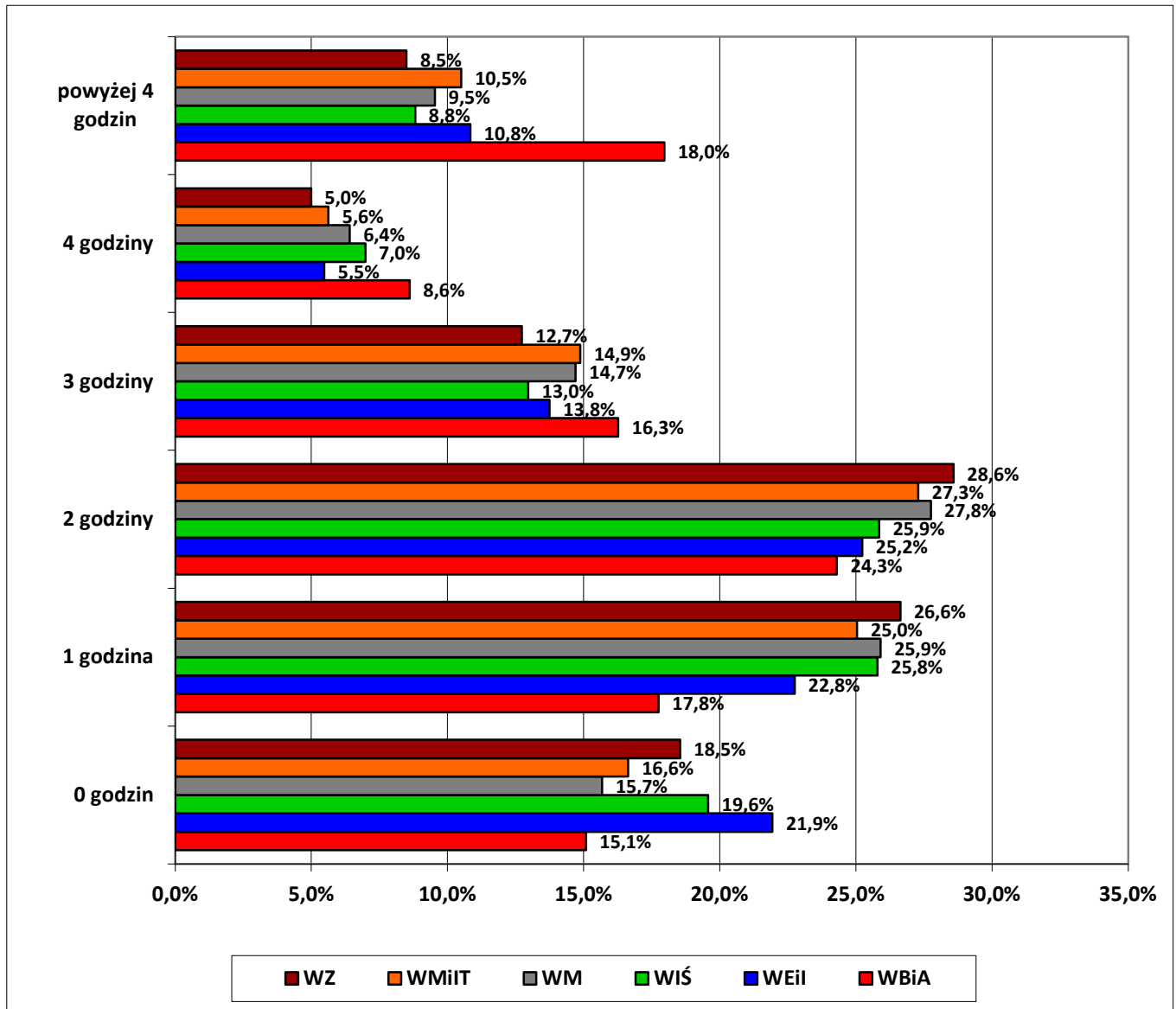

**Wykres 6.** Przeciętny dodatkowy czas w tygodniu przeznaczany na naukę przez studentów poszczególnych jednostek organizacyjnych Uczelni w semestrze zimowym roku akademickiego 2023/2024

Źródło: opracowanie własne na podstawie wyników studenckiej oceny zajęć, przeprowadzonej za semestr zimowy w roku akademickim 2023/2024.

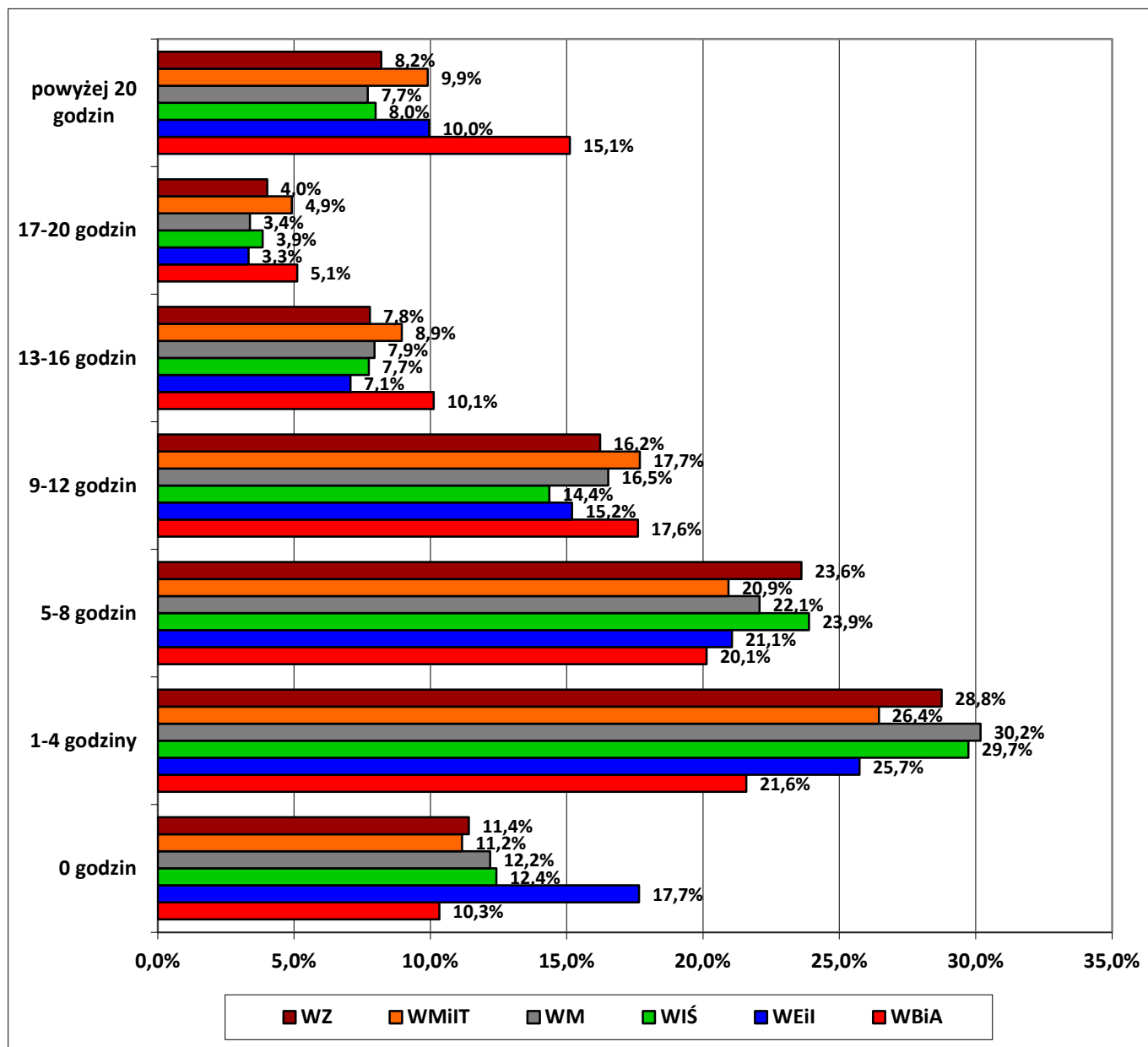

**Wykres 7.** Przeciętny czas przeznaczony na przygotowanie do zaliczenia końcowego lub egzaminu z ocenianych zajęć przez studentów poszczególnych jednostek organizacyjnych Uczelni w semestrze zimowym roku akademickiego 2023/2024

Źródło: opracowanie własne na podstawie wyników studenckiej oceny zajęć, przeprowadzonej za semestr zimowy w roku akademickim 2023/2024.