



CHECK LISTA PIERWSZAKA – ONBOARDING



POLITECHNIKA
LUBELSKA

pollub.pl

LOGOWANIE EHMS (WIRTUALNY DZIEKANAT)

Login i hasło do wirtualnego dziekanatu (<https://ehms.pollub.pl>)

są identyczne jak otrzymane w trakcie procesu rekrutacji.

Email studencki w domenie **pollub.edu.pl**

Dane otrzymuje się na koncie ehms [<https://ehms.pollub.pl>] w zakładce

Moje dane osobowe >> Dane teleadresowe.

POLITECHNIKA LUBELSKA

ANKIETY OGŁOSZENIA MOJE DANE

MENU

- Moje dane
- Edycja
- Przetwarzanie danych osobowych
- Decyzje elektroniczne

MOJE DANE OSOBOWE

- + DANE PODSTAWOWE
- + DANE DODATKOWE
- DANE TELEADRESOWE 123

Telefon 4812312123

Inny telefon -

E-mail imienazwisko@gmail.com

Uczelniany adres e-mail imie.nazwisko@pollub.edu.pl

CAS- e-mail -

Login e-mail imie.nazwisko@pollub.edu.pl

Hasło e-mail bjh8Y0la

logowanie za pomocą przeglądarki na komputerze

11:39 25%

ehms.pollub.pl/mobile

Kalasoft

Moje dane osobowe

Dane podstawowe

Dane dodatkowe

Dane teleadresowe

Telefon: 483 213 213 21

Inny telefon:

E-mail: ImieNazwisko321@gmail.com

Uczelniany adres e-mail: Imie.Nazwisko@pollub.edu.pl

CAS- e-mail:

Login e-mail: Imie.Nazwisko@pollub.edu.pl

Hasło e-mail: 08aNI54p

logowanie za pomocą przeglądarki na telefonie

LOGOWANIE DO BIBLIOTEKI

W oknie „login” należy wpisać pełny adres email z domeny pollub.edu.pl
Przy pierwszym logowaniu do katalogu PRIMO należy skorzystać z opcji Nie pamiętasz hasła? [Link](http://katalog.pollub.pl/) do strony Biblioteki Politechniki Lubleskiej (http://katalog.pollub.pl/)

APLIKACJA Z MAPĄ KAMPUSU ORAZ ROZKŁADEM SAL BUDYŃKÓW (KAMPUS POLLUB)

Aplikacje **Kampus Pollub** dostępna w sklepie **Google Play** oraz **App Store**. Logowanie odbywa się za pomocą konta bibliotecznego które wcześniej należy aktywować na stronie biblioteki. Jest ono wymagane do niektórych funkcjonalności aplikacji.

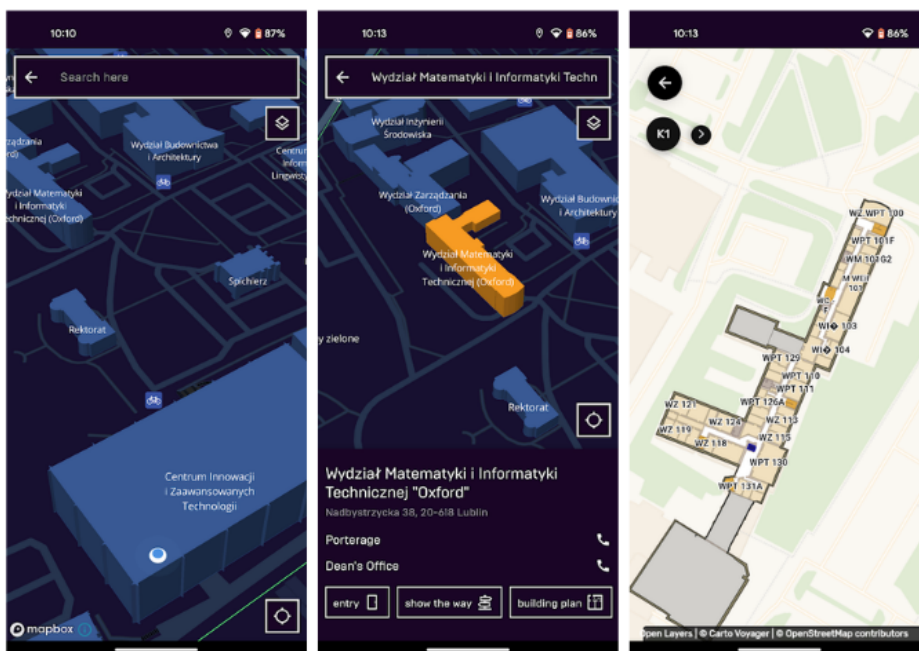

mapka z lokalizacją / podgląd lokalizacji budynku / plan wybranego budynku

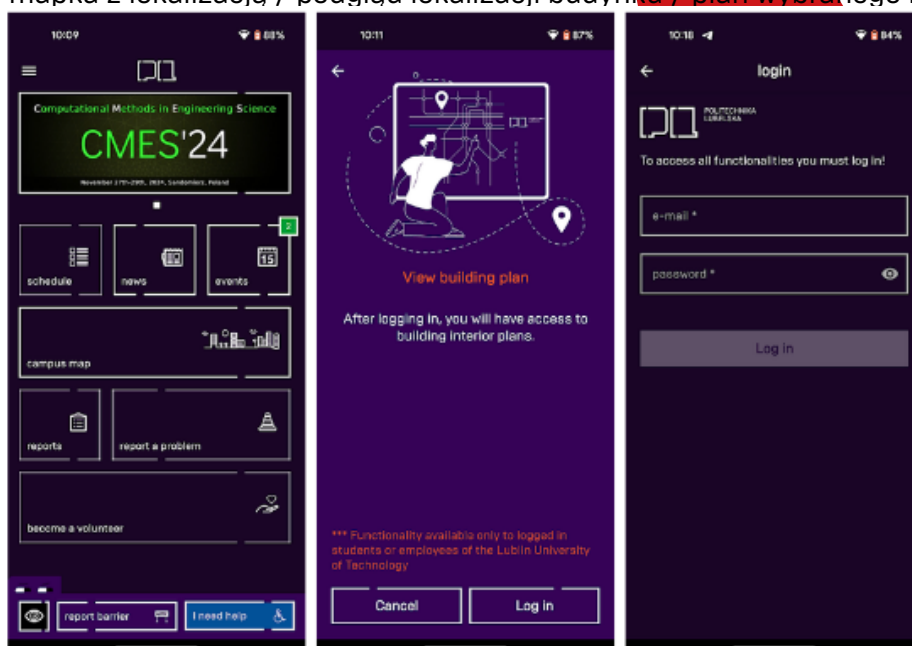

panel główny / prośba logowania / panel logowania

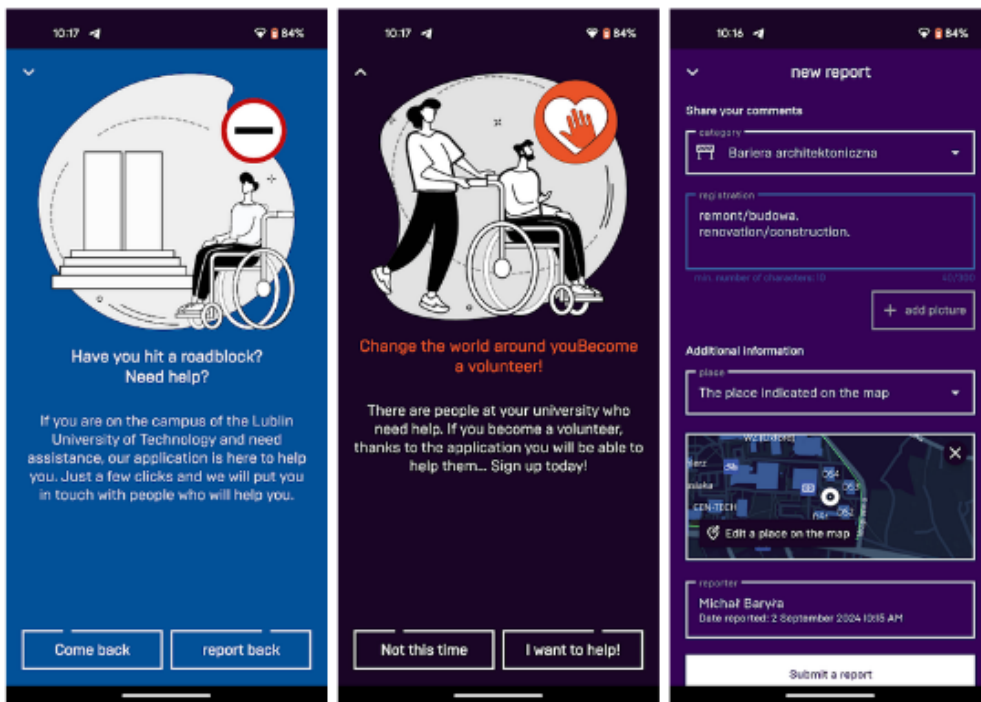

apka posiada różne ułatwienia dostępności dla osób niepełnosprawnych

DARMOWY INTERNET EDUROAM NA TERENIE KAMPUSU I W AKADEMIKACH

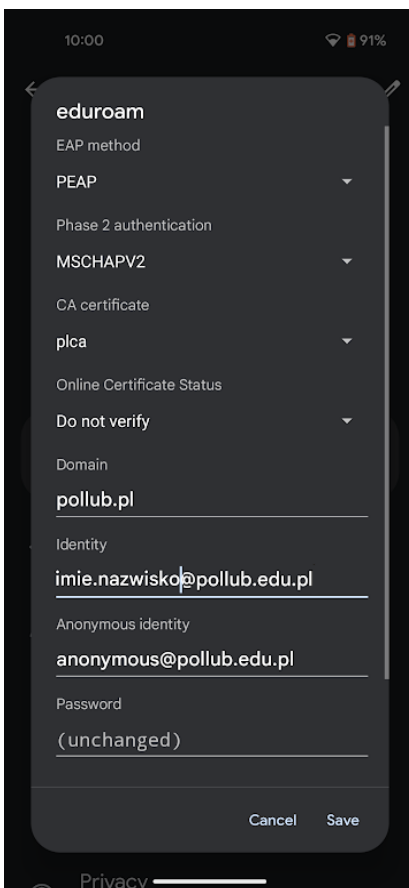

1. Aby rozpocząć procedurę rejestracji (odzyskiwania hasła) należy ze swojego konta w domenie pollub.edu.pl wysłać dowolny e-mail (może być pusty) na adres eduroam@pollub.pl (UWAGA! Listy z domen innych niż pollub.edu.pl/pollub.pl są ignorowane)
2. W ciągu 5-10 minut na adres użytkownika zostanie odesłany list z dalszymi instrukcjami. Procedurę należy zakończyć w ciągu dwóch godzin. W przeciwnym wypadku trzeba cały proces trzeba rozpocząć od początku.
3. Z sekcji Konfiguracja połączenia należy pobrać certyfikat CA oraz instrukcję odpowiednią dla wykorzystywanego systemu operacyjnego
4. UWAGA! Użytkownik powinien chronić swoje hasło dostępu do sieci eduroam. W wypadku ujawnienia hasła innej osobie należy możliwie szybko dokonać jego zmiany przy użyciu opcji „Zmień hasło” powyżej. W przypadku utraty hasła należy przeprowadzić proces ponownej rejestracji w celu unieważnienia starego i uzyskania nowego hasła. [Link do pełnych instrukcji oraz informacji \(http://eduroam.pollub.pl/\)](http://eduroam.pollub.pl/)

ELEKTRONICZNY OBIEG DOKUMENTÓW (CO MOŻNA ZAŁATWIĆ W DZIEKANACIE)

Logowanie odbywa się za pomocą konta bibliotecznego które wcześniej należy aktywować na stronie biblioteki. Po lewej stronie znajduje się lista podań, które mogą zostać przesłane do dziekanatu. Każda pozycja z listy po prawej stronie zawiera pod pozycje umożliwiające nadania nowego dokumentu/podania lub wyświetlenie wcześniej nadanych. [Link](http://eod.pollub.pl/) do elektronicznego obiegu dokumentów (<http://eod.pollub.pl/>)

The top screenshot displays the 'Nowy wniosek' (New application) form for a duplicate of a student ID card. The form includes fields for student data: Imię Nazwisko (Name and Surname), Wydział (Faculty), Kierunek (Specialization), Stopień (Degree), Numer Indeksu (Index Number), and Powód wydania duplikatu (Reason for issuing a duplicate). The bottom screenshot shows the 'Lista wniosków o duplikat legitymacji' (List of applications for duplicate student ID cards) with a table of submitted applications. The table has columns for Sygnatura (Signature), Status, Nr albumu (Album Number), Data złożenia (Submission Date), Imię i nazwisko (Name and Surname), and Kierunek (Specialization). A tooltip indicates that the column headers can be dragged to sort the data.

Sygnatura	Status	Nr albumu	Data złożenia	Imię i nazwisko	Kierunek
0002/2024		D/ 12345	024-09-02	Imię Nazwisko	Inżynier

wypełnianie wniosku o duplikat legitymacji na komputerze

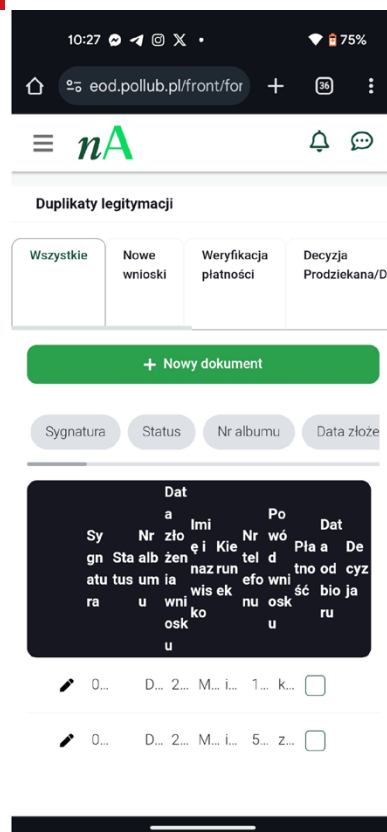
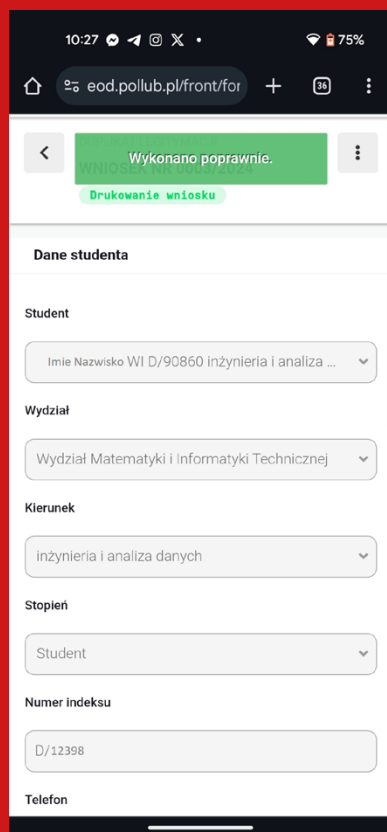
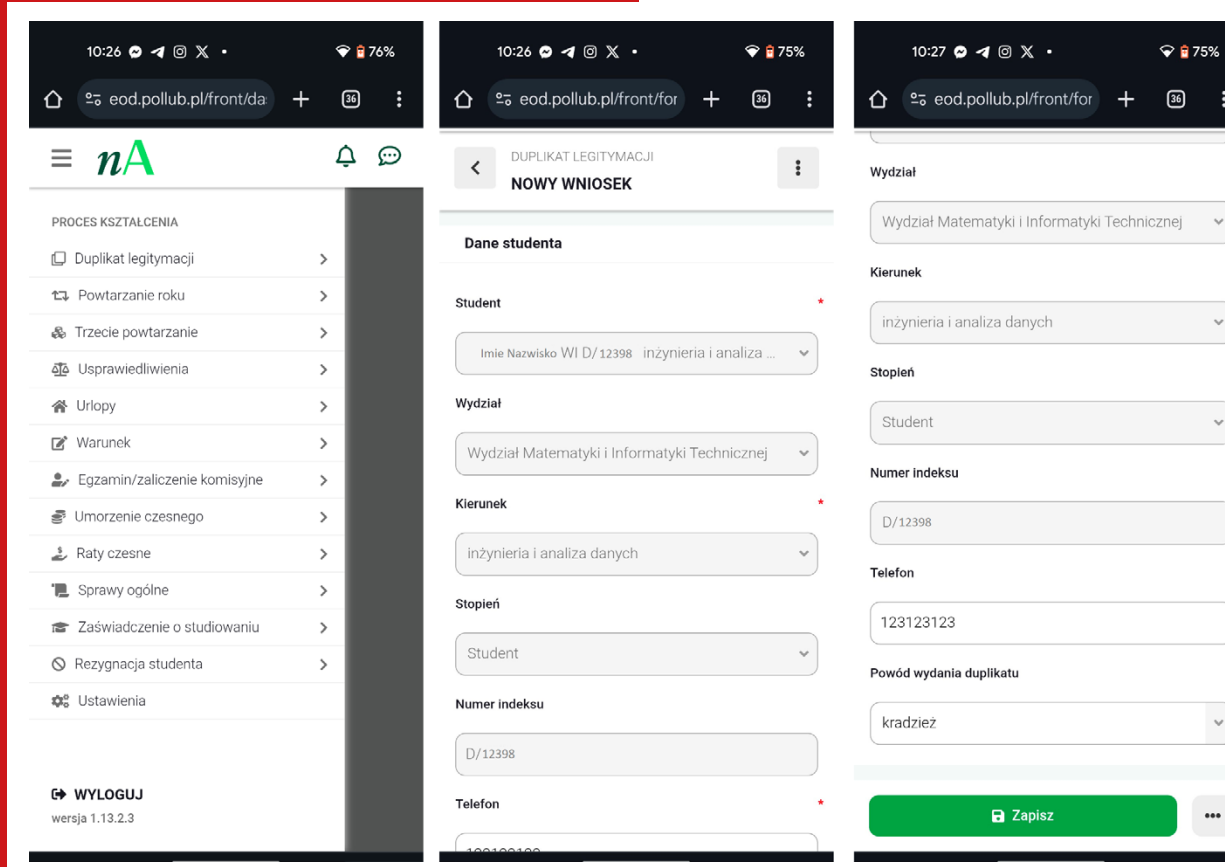

wypełnianie wniosku o duplikat legitymacji na telefonie

OPROGRAMOWANIA

OFFICE 365

Konto Office 365 jest zakładane przez Centrum Informatyczne po utworzeniu e-maila studenckiego. Informacja na temat konta Office 365 jest przesyłana na adres e-mail studenta w domenie pollub.edu.pl. W e-mailu student otrzymuje informację na temat loginu oraz hasła. Należy zwrócić uwagę na to iż login w przypadku systemu poczty studenckiej oraz Office365 są identyczne natomiast hasła do systemu poczty i Office 365 mogą być różne (są to oddzielne systemy). W e-mailu student otrzymuje hasło które należy zmienić w trakcie pierwszego logowania. Logowanie do Office 365 pod adresem: <https://www.office.com>. [Link](#) do pełnej instrukcja (https://pollub.pl/fcp/qPREgARcJNScXKxE-MUA9DA2ItVyVUFDfQUVJWazkALV96cypSPhRaWXI0DIZUShtGPIY7MRk8VhIgXFdYVmsjBzRWenMzQDUBJwo0ZIIWTlxLBFMVNg/_users/code_uNh0nEgsKPCe-UBxMBMkUOWyc0F3tFHw/instrukcja_365.docx). Wszelkie problemy z kontami studenckimi Office 365 należy zgłaszać na adres: office365@pollub.edu.pl



Dostęp do programów **MATLAB** (i Simulink) oraz **SIEMENS NX**

Dostęp do obu programów można uzyskać poprzez rejestrację na ich portalach oraz uzupełniając formularze powołując się na bycie (status) studentem Politechniki Lubelskiej (na tych stronach częściej pojawiająca się pod nazwą Lublin University of Technology), Linki z programami do pobrania: <https://trials.sw.siemens.com/en-US/trials/nx-cad-cam-student-edition> <https://www.mathworks.com/login?uri=https%3A%2F%2Fwww.mathworks.com%2Fdownloads%2F>

MATLAB
Bardziej szczegółowa instrukcja instalacji: [link](#).
(<https://pollub.pl/studenci/dzial-it/matlab>)

SIEMENS NX
Bardziej szczegółowa instrukcja instalacji: [link](#).
(https://wm.pollub.pl/fcp/qPREgARcJNScXKxE-MUA9DAmltVyVUFDfQUVJWazkALV96cypS-PhRaWXI0DIZUShtGPIY7MRk8VhIgXFdYVmsj-BzRWenMzQDUBJwo0ZIIWTlxLAVQVNg/_users/code_6Nh0nCgsOJSgQHxEoAloNWz4jWyVZ/instrukcja_instalacji_nx_solid_edge2023.pdf)

AKADEMIKI

W zakładce „Akademiki”, następnie w menu po lewej stronie przejść do zakładki „Wniosek o DS”.

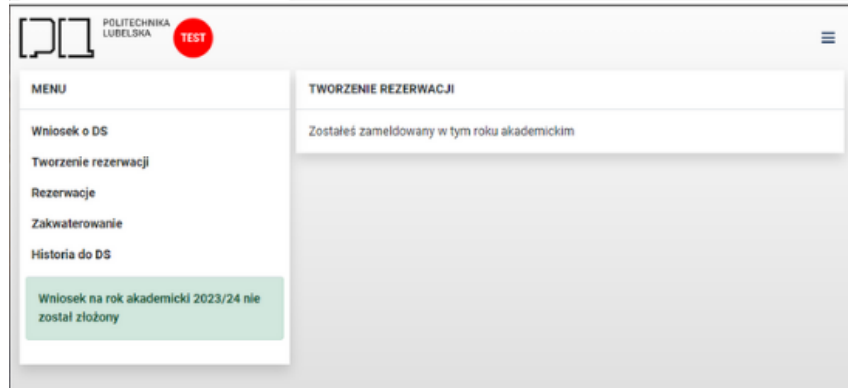
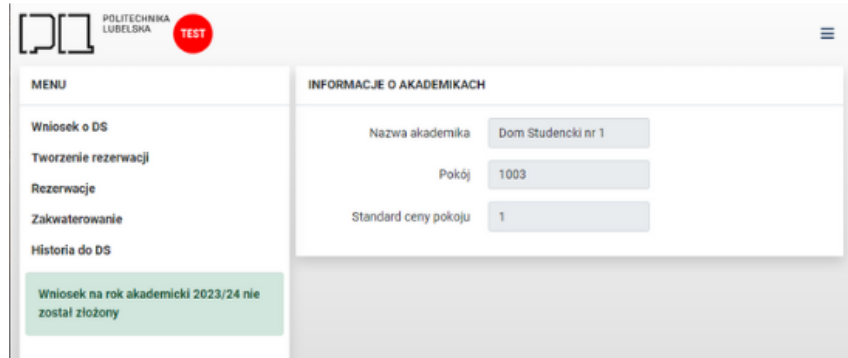
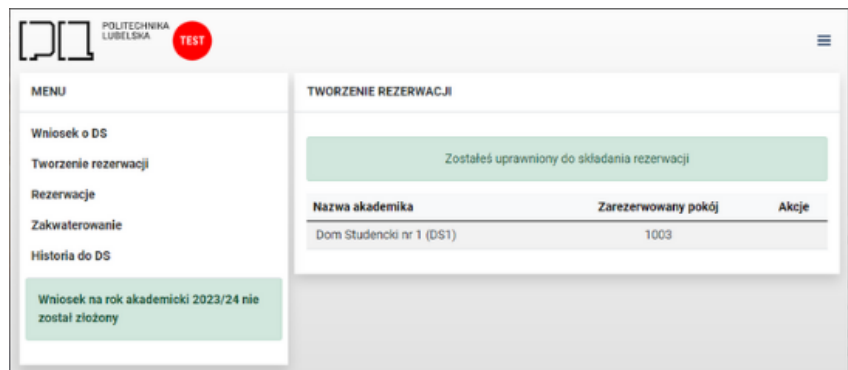
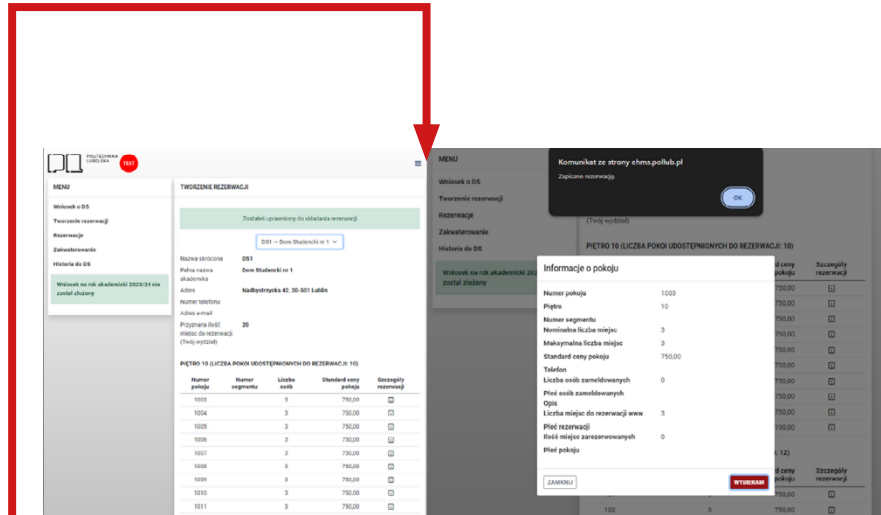
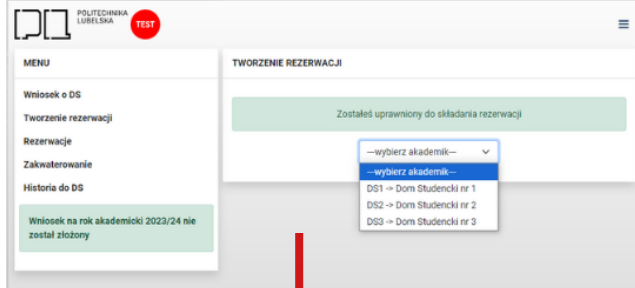
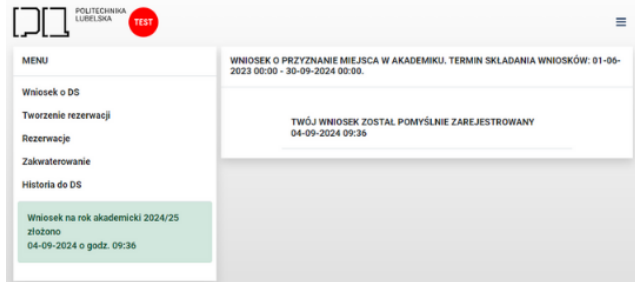
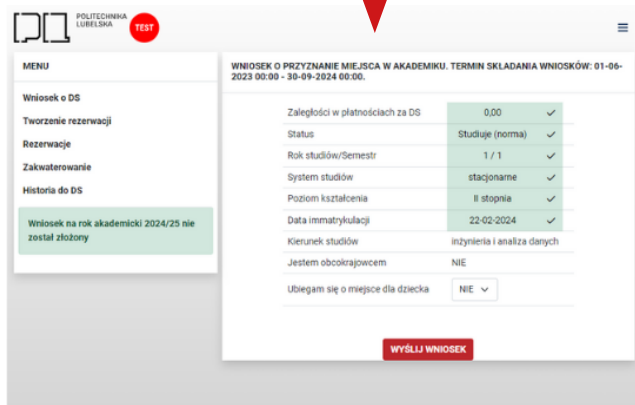
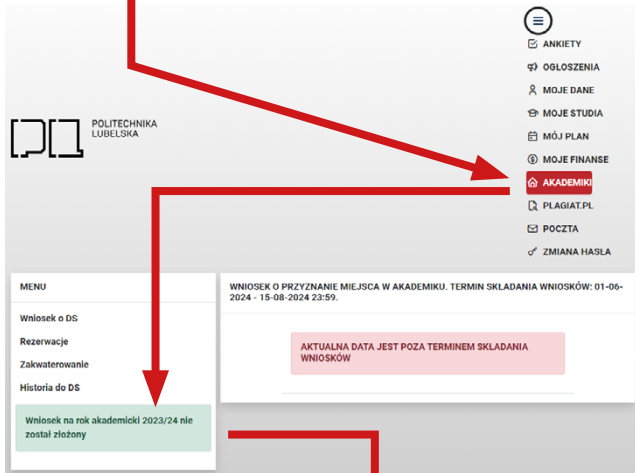

DOSTĘP DO INTERNETU KABLOWEGO W AKADEMIKU

Przy pierwszym logowaniu należy wcześniej skonfigurować konto w katalogu biblioteki. Logowanie odbywa się w taki sam sposób jak do katalogu biblioteki.

Uwierzytelnianie dostępu do internetu odbywa się w witrynie, która uruchamia się automatycznie po podłączeniu kabla internetowego. Następujące kroki logowania przedstawione są na kolejnych zrzutach ekranu.

POLITECHNIKA LUBELSKA

NAZWA UŻYTKOWNIKA

HASŁO

Połączenie nie jest zabezpieczone. Wprowadzone dane logowania mogą zostać przechwycone. Więcej informacji

Kontynuuj

Pomoc: ci@pollub.pl

IP 172.30.210.44
MAC e8:11

POLITECHNIKA LUBELSKA

Regulamin Dostępu do Internetu w Akademikach Politechniki Lubelskiej

§1. Informacje ogólne

1. Mieszkańcy Domów Studenckich (DS) Politechniki Lubelskiej, mogą podłączyć swoje prywatne komputery do sieci komputerowej wykorzystując sieć eduroam lub sieci kablowej;

a. Informacje na temat podłączenia do sieci eduroam oraz jej regularności są dostępne na stronie eduroam.pollub.pl.

b. Podłączenie do sieci kablowej wymaga logowania z wykorzystaniem loginu i hasła domenowego uczelni;

§2. Przyłączenie do sieci

1. Do sieci mogą być przyłączone tylko komputery będące własnością studentów zakwaterowanych w domach studenta.

Akceptuję warunki

Pomoc: ci@pollub.pl

IP 172.30.210.44

POLITECHNIKA LUBELSKA

▲ Rola default została przypisana do twojego urządzenia z datą wyrejestrowania: 2024-09-06 10:11:56,

▲ Twój dostęp do sieci jest aktualnie włączony. Po nawiązaniu łączności sieciowej zostaniesz automatycznie przekierowany.

Pomoc: ci@pollub.pl

IP 172.30.210.44
MAC e8:11



POMOC SOCJALNA

Wnioski o stypendium socjalne - wniosek rejestrujemy w formie elektronicznej a następnie składamy z pełną dokumentacją w Biurze Spraw Studenckich w terminie: **od 23 września do 07 października 2024** roku w godzinach od 9 do 13. Niezbędne dokumenty do uzyskania stypendium znajdują się pod linkiem: [Stypendia / Politechnika Lubelska \(https://pollub.pl/studenci/wsparcie/sprawy-studenckie/stypendia\)](https://pollub.pl/studenci/wsparcie/sprawy-studenckie/stypendia)

W przypadku problemów z logowaniem, braku hasła do konta lub innych problemów informatycznych, których nie jest w stanie rozwiązać powyższa lista proszę wysłać wiadomości na adres email ci@pollub.pl lub poprzez eod.pollub.pl Helpdesk CI.