

**Wyniki studenckiej oceny zajęć
realizowanych w Politechnice Lubelskiej
w semestrze letnim roku akademickiego 2023/2024**

Przygotowała:
dr Anna Arent
Pełnomocnik Rektora ds. Jakości Kształcenia

Tabela 1. Interpretacja oceny zajęć

Średnia liczba punktów	Ocena
2,00 – 2,69	niedostateczna
2,70 – 3,19	dostateczna
3,20 – 3,69	dostateczna plus
3,70 – 4,19	dobra
4,20 – 4,69	dobra plus
4,70 – 5,00	bardzo dobra

Źródło: załącznik nr 2 do Zarządzenia Nr R-58/2023 Rektora Politechniki Lubelskiej z dnia 1 sierpnia 2023 r. w sprawie procedur i wzorów dokumentów stosowanych w ramach Wewnętrznego Systemu Zapewniania Jakości Kształcenia

Tabela 2. Uczestnictwo studentów w ocenie zajęć

Lp.	Wyszczególnienie	WBiA	WEil	WIŚ	WM	WMiIT	WZ	Ogółem Uczelnia
1	Liczba studentów uprawnionych do wypełnienia ankiety ¹	1103	2186	411	959	468	772	5899
2	Liczba studentów, którzy wypełnili ankiety	1016	1984	390	852	415	706	5363
3	Odsetek studentów uczestniczących w ocenie zajęć	92,1%	90,8%	94,9%	88,8%	88,7%	91,5%	90,9%
4	Liczba kompletnych odpowiedzi	1001	1934	377	818	389	684	5203
5	Odsetek kompletnych odpowiedzi	98,5%	97,5%	96,7%	96,0%	93,7%	96,9%	97,0%

Źródło: opracowanie własne na podstawie wyników studenckiej oceny zajęć, przeprowadzonej za semestr letni w roku akademickim 2023/2024.

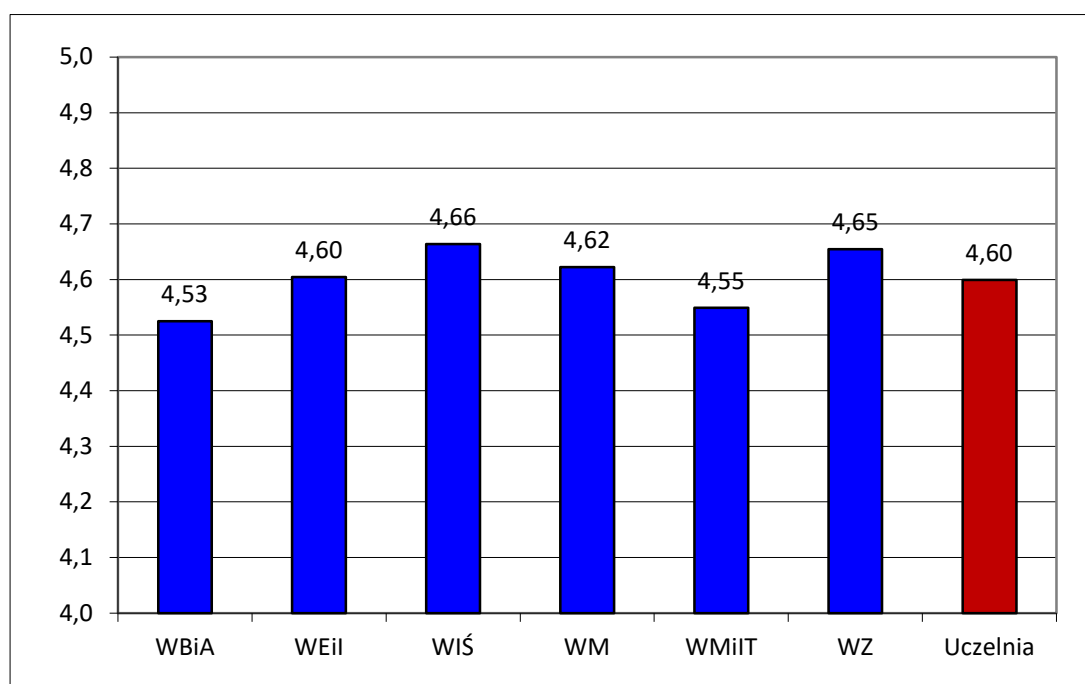
**Wykres 1.** Średnia ocena zajęć za semestr letni w roku akademickim 2023/2024 dla Uczelni oraz poszczególnych Wydziałów

Źródło: opracowanie własne na podstawie wyników studenckiej oceny zajęć, przeprowadzonej za semestr letni w roku akademickim 2023/2024.

¹ Liczba studentów uprawnionych do uczestnictwa w ocenie zajęć na dzień 30 kwietnia 2024 roku.

Tabela 3. Średnia ocena dla poszczególnych pytań merytorycznych dla Uczelni jako całości

Lp.	Pytanie	Średnia liczba punktów ze wszystkich wypełnionych ankiet
1	Prowadzenie zajęć w sposób przystępny i zrozumiały	4,55
2	Możliwość uzyskania odpowiedzi na pytania dotyczące tematyki zajęć	4,60
3	Stosowanie jasno określonych oraz obiektywnych zasad i kryteriów oceny	4,59
4	Kultura odnoszenia się do studentów (szacunek, życzliwość, otwartość wobec studentów)	4,66

Źródło: opracowanie własne na podstawie wyników studenckiej oceny zajęć, przeprowadzonej za semestr letni w roku akademickim 2023/2024.

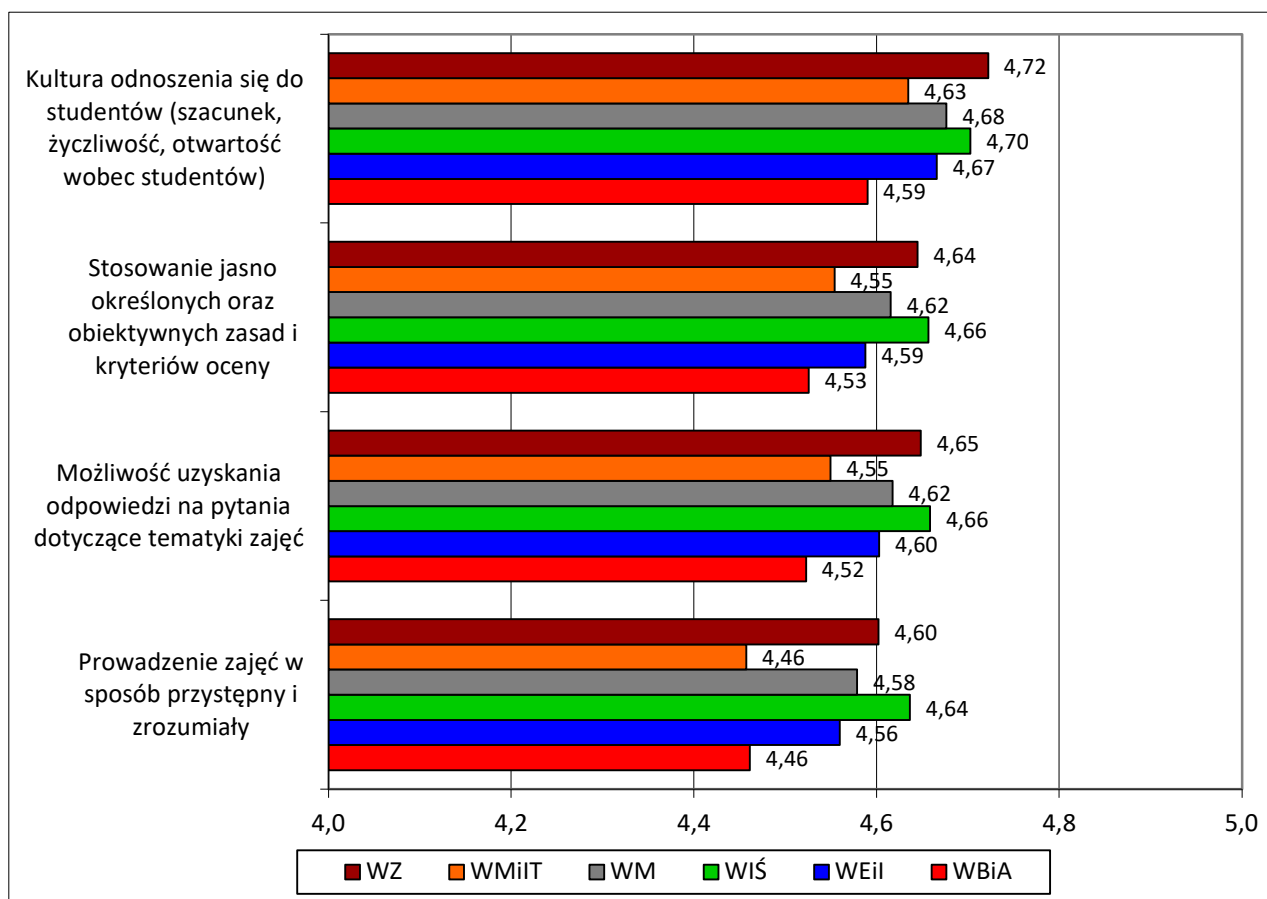

Wykres 2. Średnia ocena pytań merytorycznych dla poszczególnych jednostek organizacyjnych Uczelni

Źródło: opracowanie własne na podstawie wyników studenckiej oceny zajęć, przeprowadzonej za semestr letni w roku akademickim 2023/2024.

Tabela 4. Struktura odpowiedzi na pytanie o przekazanie przez prowadzącego szczegółowych informacji o przedmiocie, w szczególności obejmujących jego cele, efekty uczenia się, ogólne treści kształcenia oraz metody i kryteria oceniania

Wydział	Tak	Nie	Nie wiem
WBiA	85,3%	5,8%	8,8%
WEil	83,3%	4,8%	11,9%
WIŚ	86,2%	6,0%	7,8%
WM	88,5%	4,0%	7,5%
WMiIT	83,9%	5,4%	10,7%
WZ	89,4%	4,3%	6,3%
Ogółem	85,6%	4,9%	9,5%

Źródło: opracowanie własne na podstawie wyników studenckiej oceny zajęć, przeprowadzonej za semestr letni w roku akademickim 2023/2024.

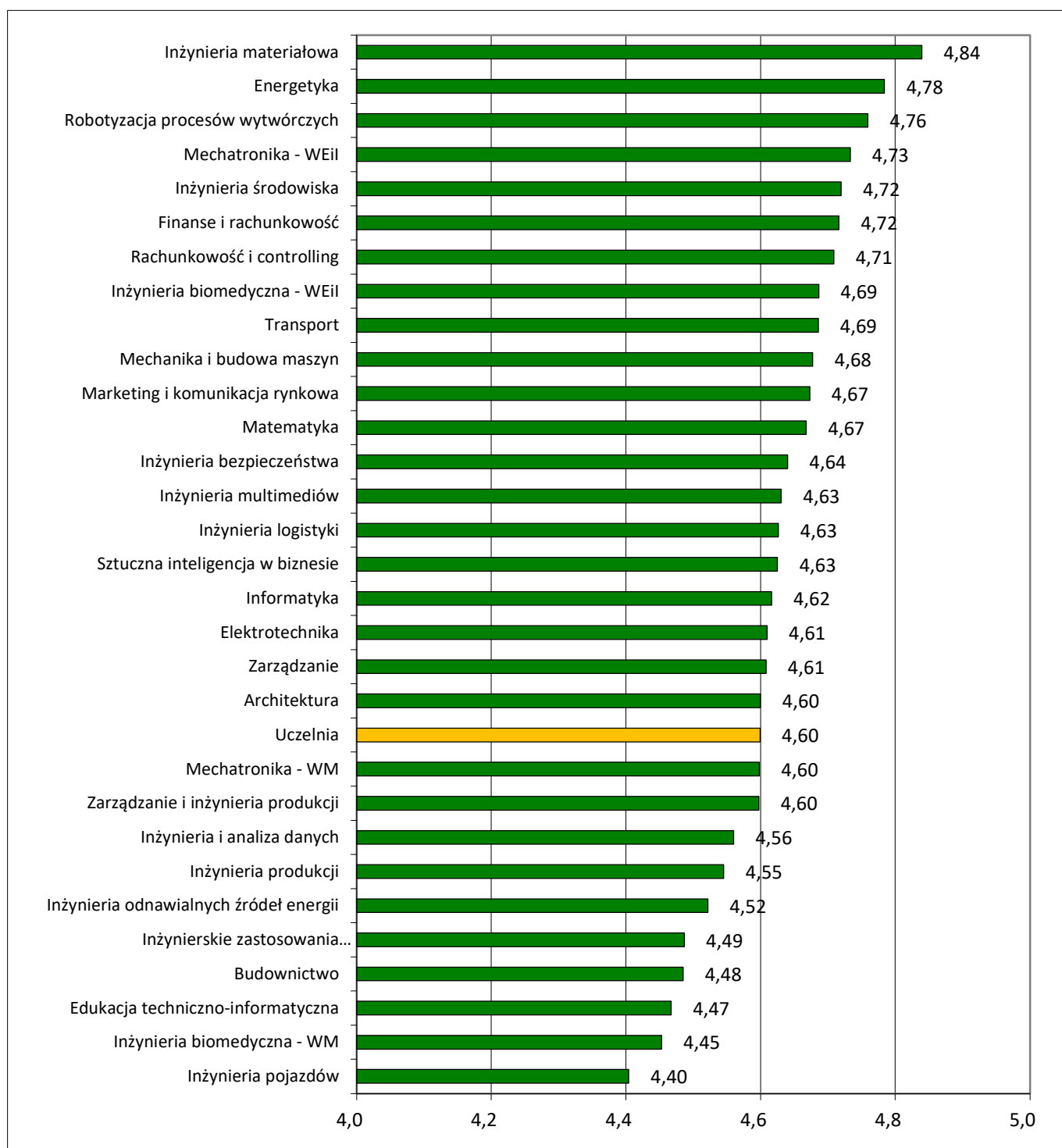

Wykres 3. Średnia ocena zajęć przez studentów poszczególnych kierunków studiów

Źródło: opracowanie własne na podstawie wyników studenckiej oceny zajęć, przeprowadzonej za semestr letni w roku akademickim 2023/2024.

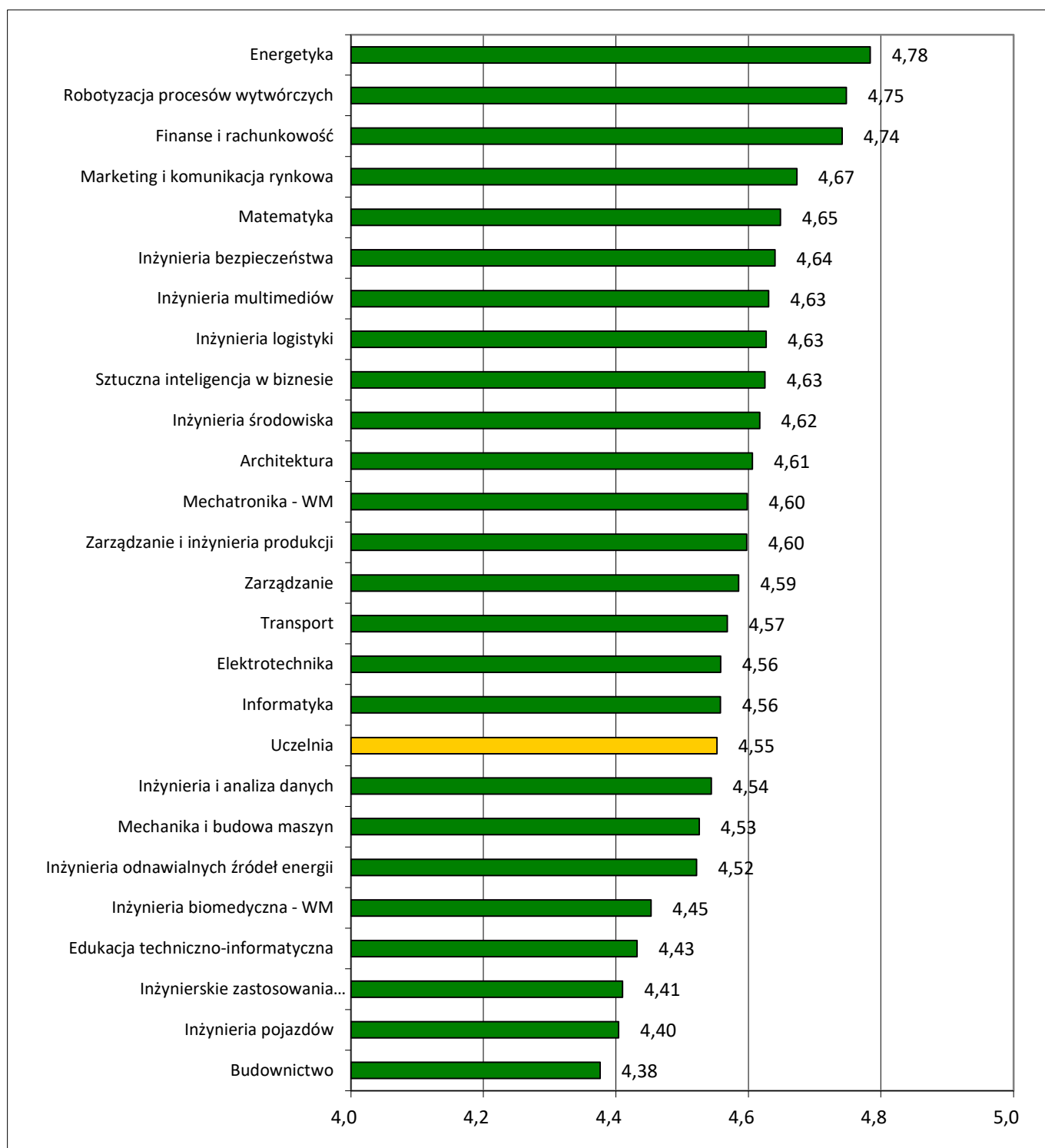

Wykres 4. Średnia ocena zajęć przez studentów poszczególnych kierunków stacjonarnych studiów pierwszego stopnia

Źródło: opracowanie własne na podstawie wyników studenckiej oceny zajęć, przeprowadzonej za semestr letni w roku akademickim 2023/2024.

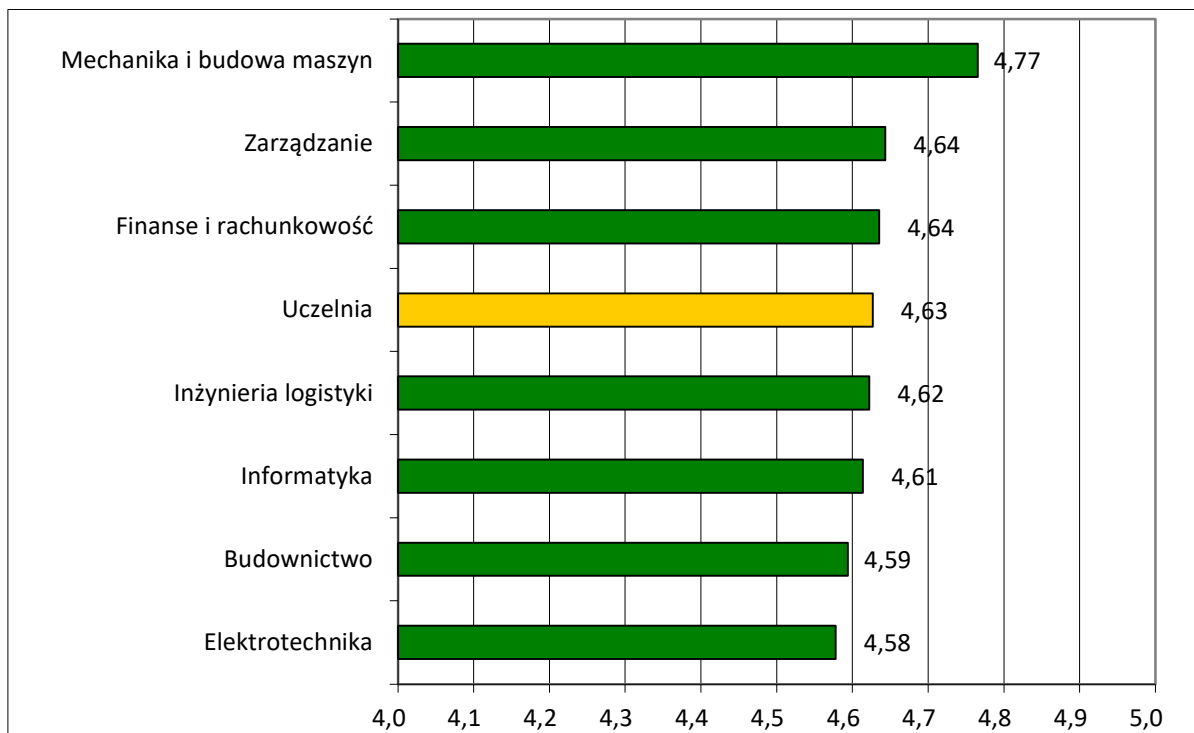

Wykres 5. Średnia ocena zajęć przez studentów poszczególnych kierunków niestacjonarnych studiów pierwszego stopnia

Źródło: opracowanie własne na podstawie wyników studenckiej oceny zajęć, przeprowadzonej za semestr letni w roku akademickim 2023/2024.

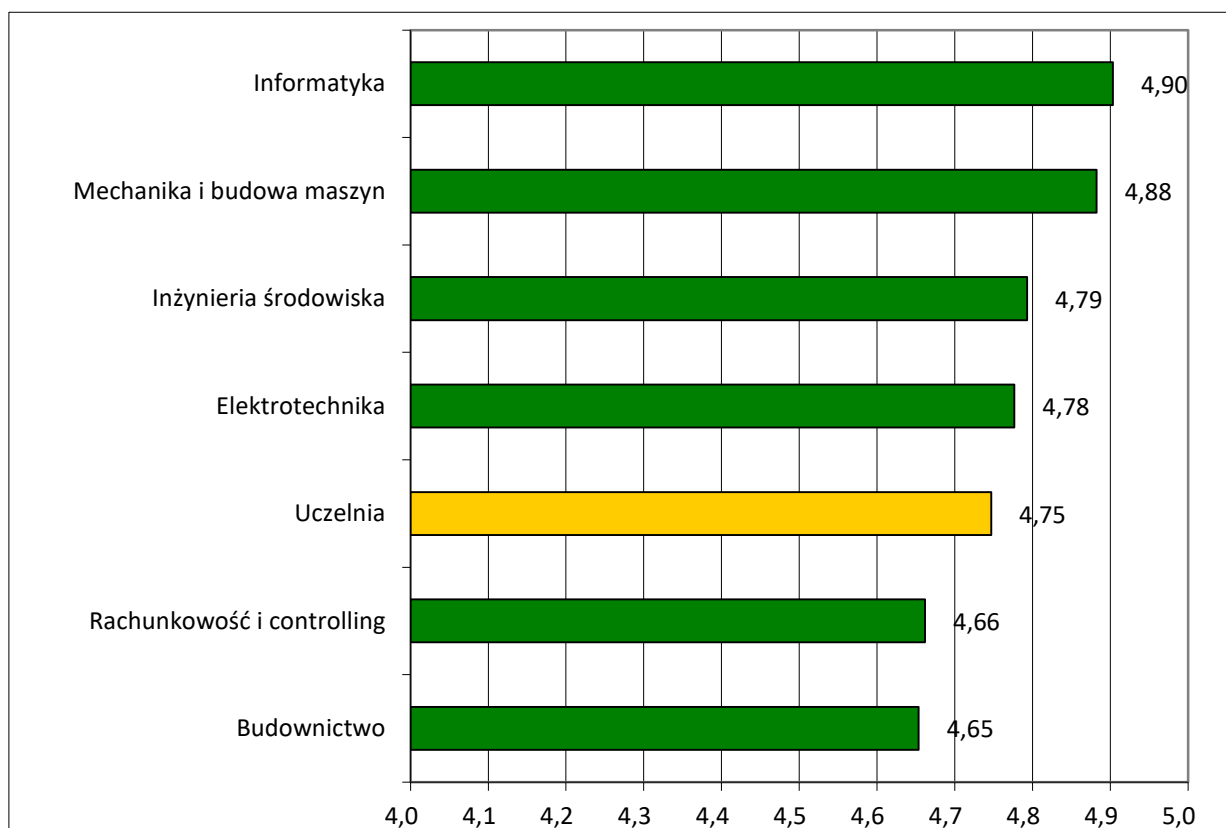

Wykres 6. Średnia ocena zajęć przez studentów poszczególnych kierunków niestacjonarnych studiów drugiego stopnia

Źródło: opracowanie własne na podstawie wyników studenckiej oceny zajęć, przeprowadzonej za semestr letni w roku akademickim 2023/2024.

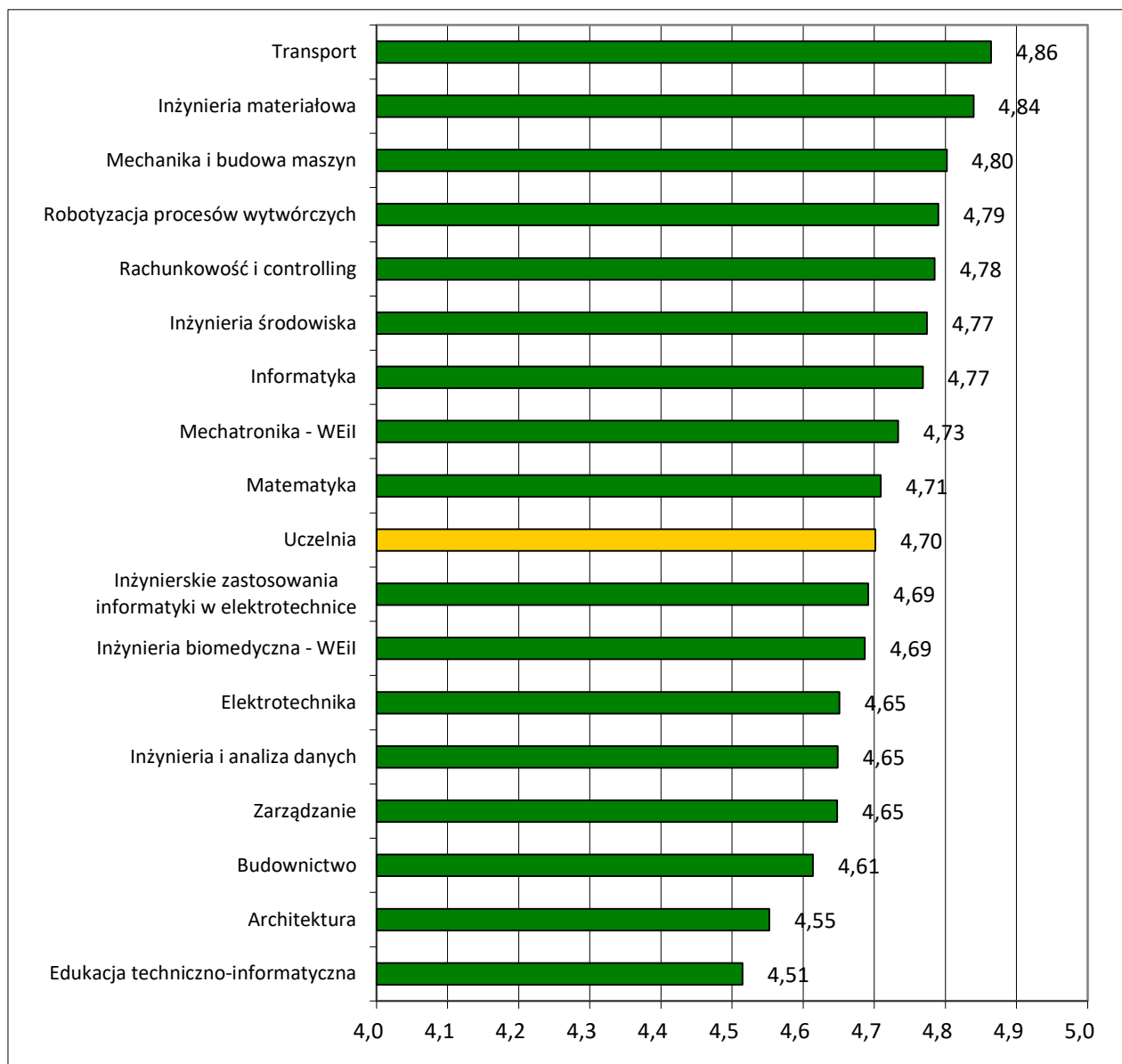

Wykres 7. Średnia ocena zajęć przez studentów poszczególnych kierunków stacjonarnych studiów drugiego stopnia

Źródło: opracowanie własne na podstawie wyników studenckiej oceny zajęć, przeprowadzonej za semestr letni w roku akademickim 2023/2024.

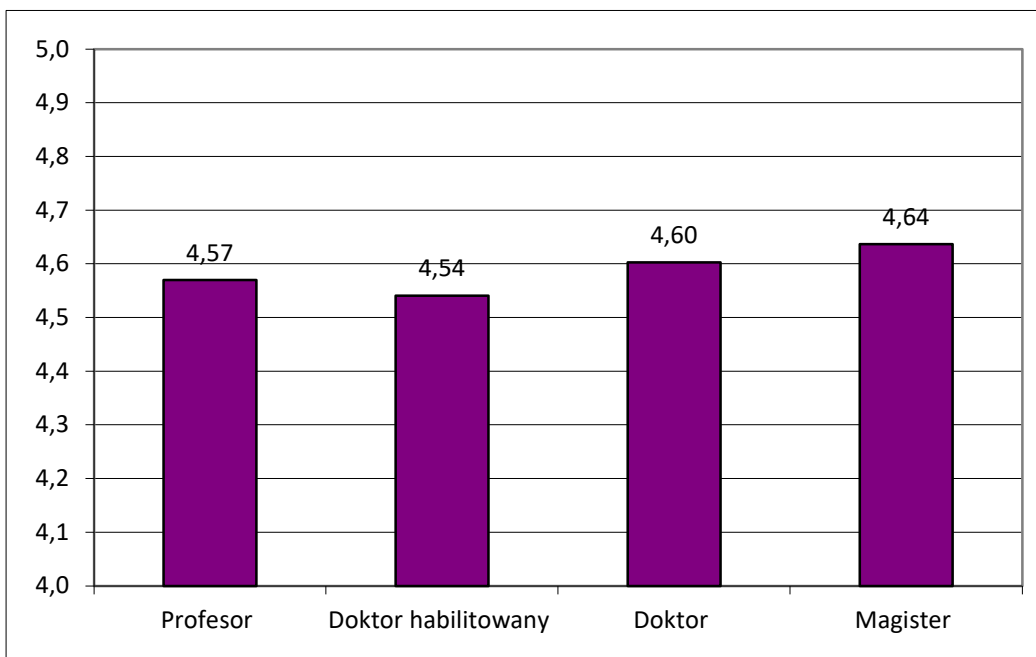

Wykres 8. Średnia ocena poszczególnych grup pracowniczych dla całej Uczelni w semestrze letnim roku akademickiego 2023/2024

Źródło: opracowanie własne na podstawie wyników studenckiej oceny zajęć, przeprowadzonej za semestr letni w roku akademickim 2023/2024.

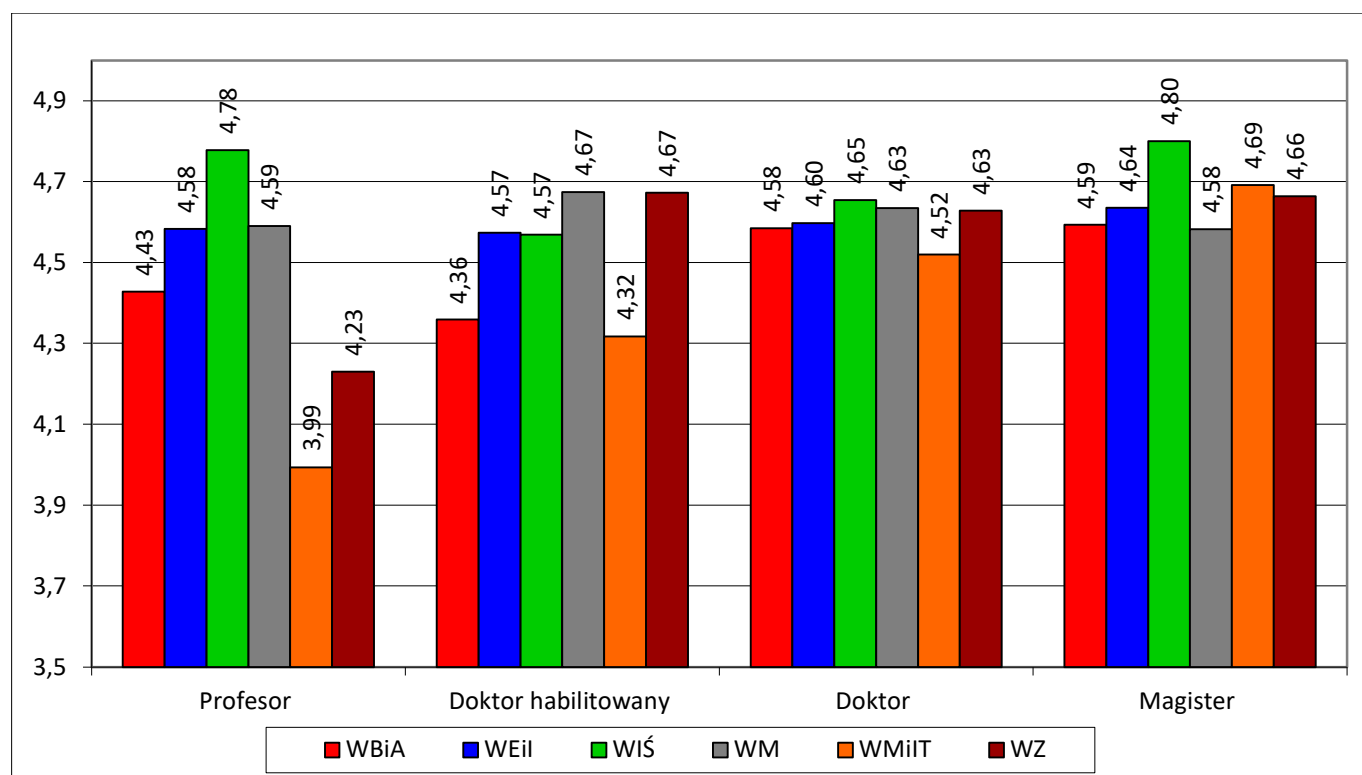

Wykres 9. Średnia ocena dla poszczególnych grup pracowniczych w jednostkach organizacyjnych Uczelni w semestrze letnim roku akademickiego 2023/2024

Źródło: opracowanie własne na podstawie wyników studenckiej oceny zajęć, przeprowadzonej za semestr letni w roku akademickim 2023/2024.

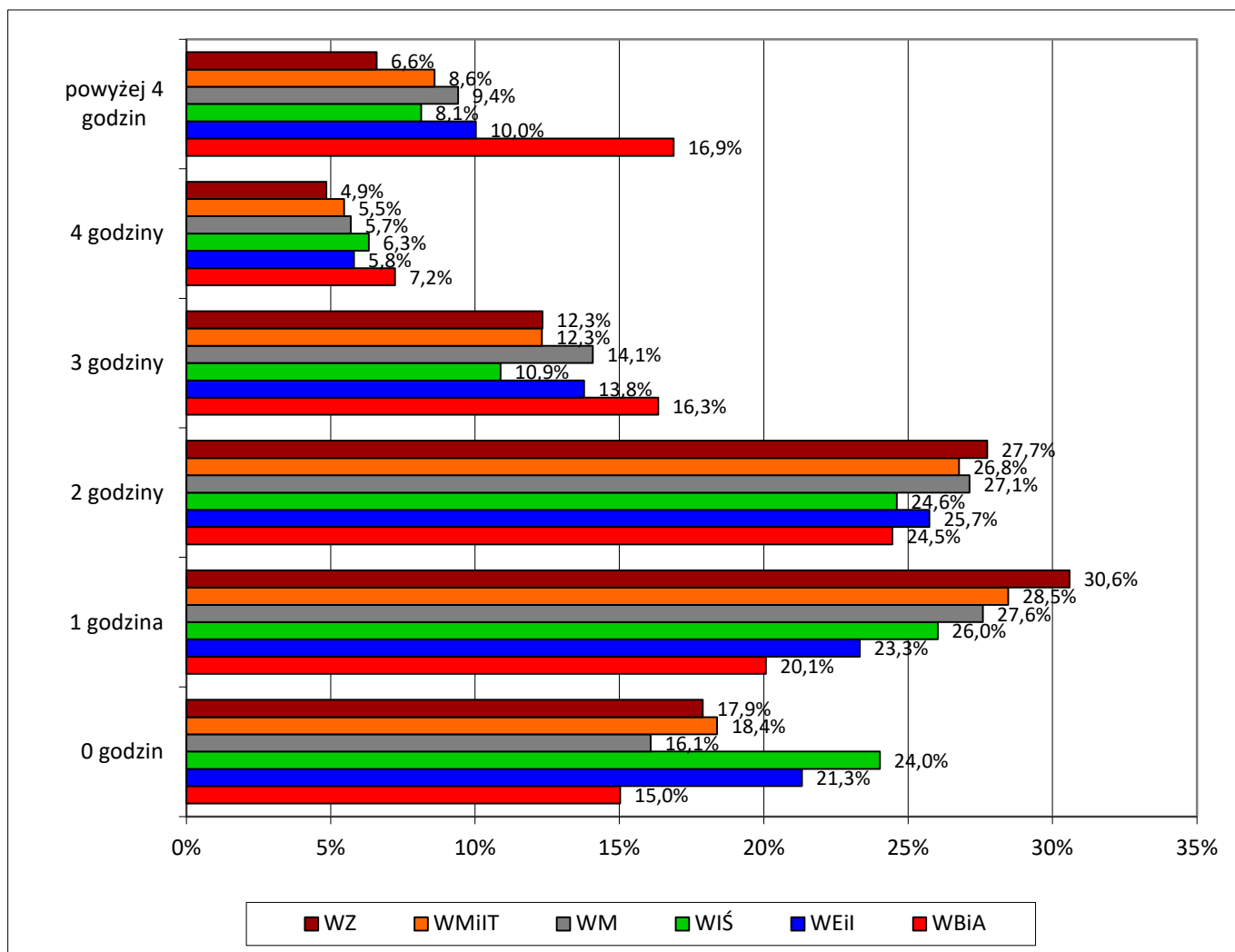

Wykres 10. Przeciętny dodatkowy czas w tygodniu przeznaczany na naukę przez studentów poszczególnych jednostek organizacyjnych Uczelni w semestrze letnim roku akademickiego 2023/2024

Źródło: opracowanie własne na podstawie wyników studenckiej oceny zajęć, przeprowadzonej za semestr letni w roku akademickim 2023/2024.

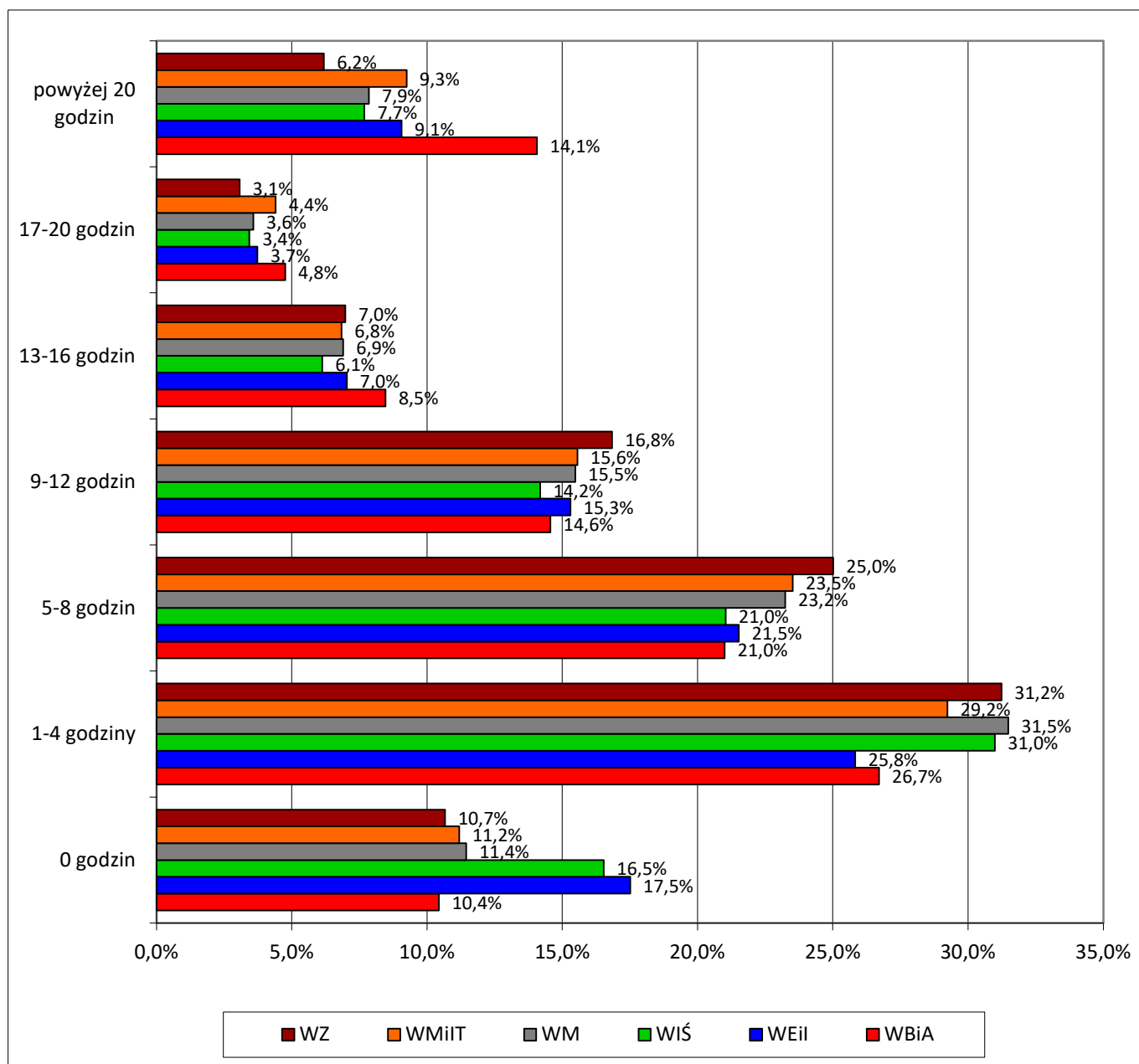

Wykres 11. Przeciętny czas przeznaczany na przygotowanie do zaliczenia końcowego lub egzaminu z ocenianych zajęć przez studentów poszczególnych jednostek organizacyjnych Uczelni w semestrze letnim roku akademickiego 2023/2024

Źródło: opracowanie własne na podstawie wyników studenckiej oceny zajęć, przeprowadzonej za semestr letni w roku akademickim 2023/2024.