

Logowanie ehms (wirtualny dziekanat)

Login i hasło do wirtualnego dziekanatu (<https://ehms.pollub.pl>) są identyczne jak otrzymane w trakcie procesu rekrutacji.

Email studencki w domenie pollub.edu.pl

Dane otrzymuje się na koncie ehms [<https://ehms.pollub.pl>] w zakładce Moje dane osobowe >> Dane teleadresowe.

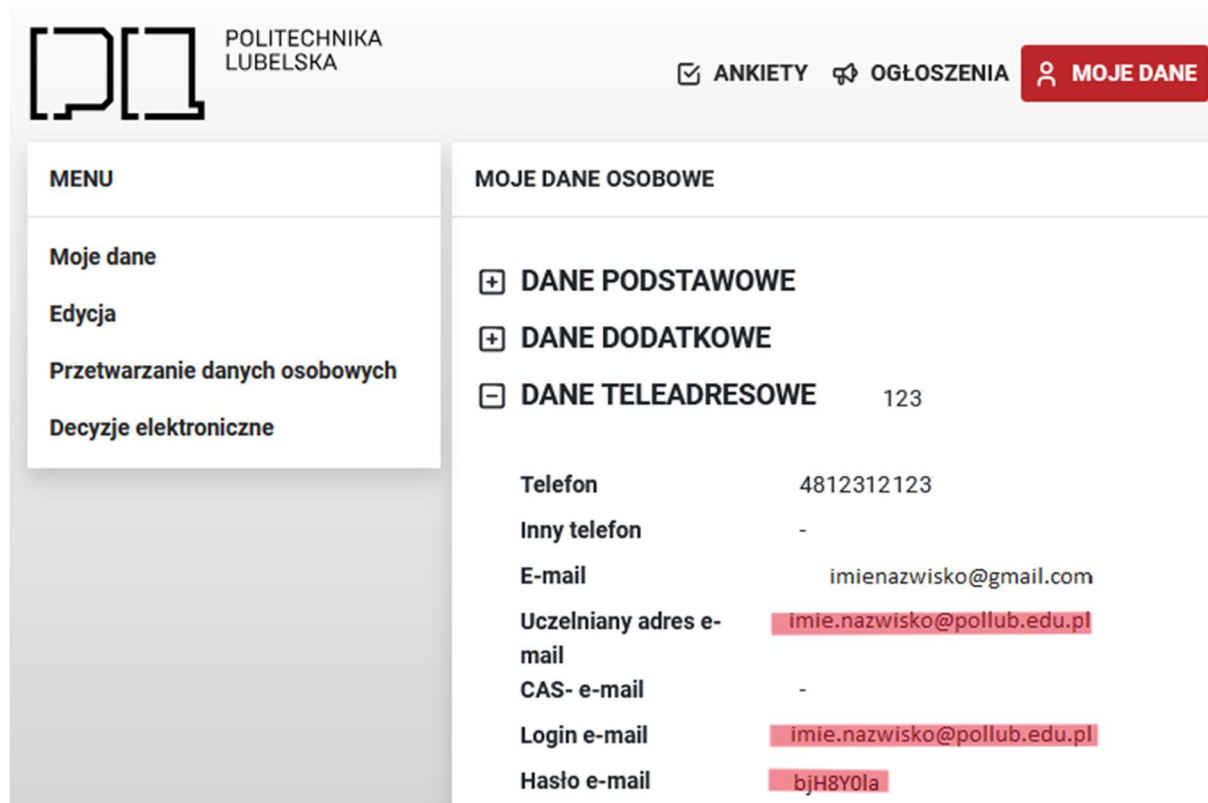

POLITECHNIKA LUBELSKA

ANKIETY OGŁOSZENIA **MOJE DANE**

MENU

- Moje dane
- Edycja
- Przetwarzanie danych osobowych
- Decyzje elektroniczne

MOJE DANE OSOBOWE

- + DANE PODSTAWOWE
- + DANE DODATKOWE
- DANE TELEADRESOWE 123

Telefon	4812312123
Inny telefon	-
E-mail	imienazwisko@gmail.com
Uczelniany adres e-mail	imie.nazwisko@pollub.edu.pl
CAS- e-mail	-
Login e-mail	imie.nazwisko@pollub.edu.pl
Hasło e-mail	bjH8Y0la

logowanie za pomocą przeglądarki na komputerze

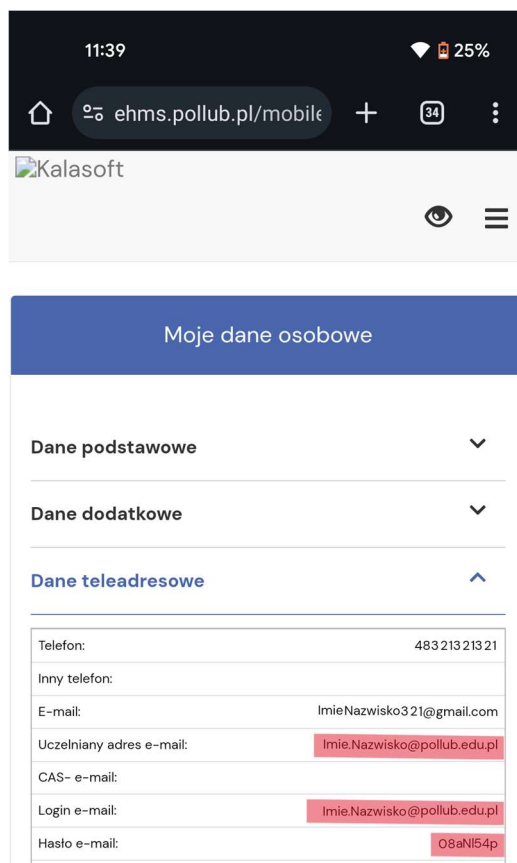

logowanie za pomocą przeglądarki na telefonie

Logowanie do biblioteki

W oknie "login" należy wpisać pełny adres email z domeny pollub.edu.pl
Przy pierwszym logowaniu do katalogu PRIMO należy skorzystać z opcji Nie pamiętasz hasła? [Link](http://katalog.pollub.pl/) do strony Biblioteki Politechniki Lubleskiej
(<http://katalog.pollub.pl/>)

Aplikacja z mapą kampusu oraz rozkładem sal budynków (Kampus Pollub)

Aplikacje Kampus Pollub dostępna w sklepie Google Play oraz App Store.
Logowanie odbywa się za pomocą konta bibliotecznego które wcześniej należy aktywować na stronie biblioteki. Jest ono wymagane do niektórych funkcjonalności aplikacji.

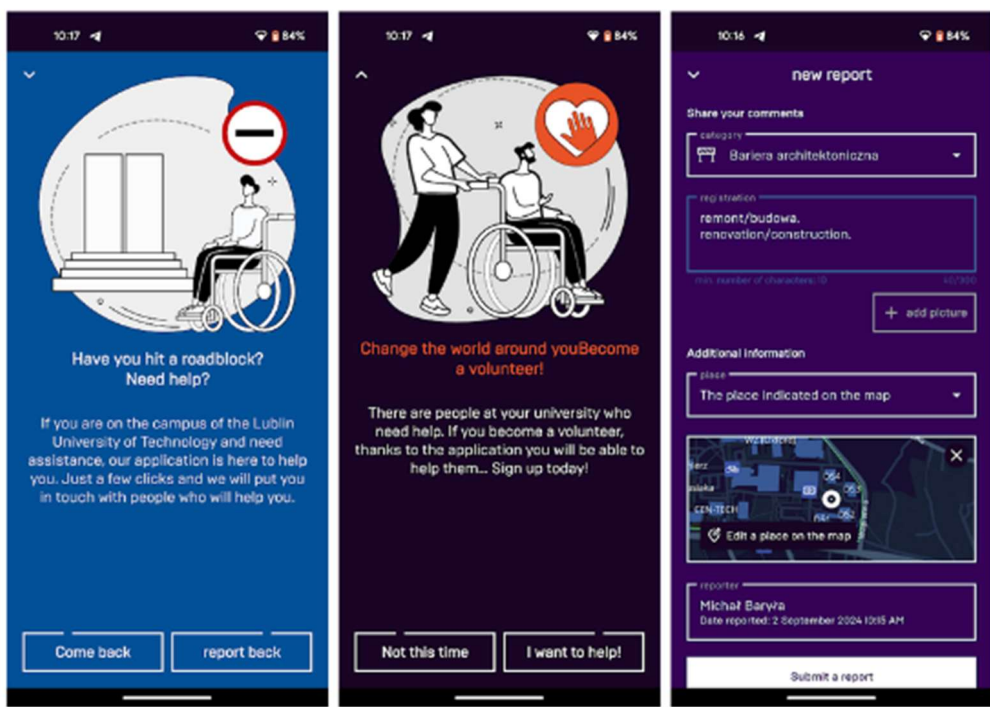

apka posiada różne ułatwienia dostępności dla osób niepełnosprawnych

Darmowy internet eduroam na terenie kampusu i w akademikach

1. Aby rozpocząć procedurę rejestracji (odzyskiwania hasła) należy ze swojego konta w domenie pollub.edu.pl wysłać dowolny e-mail (może być pusty) na adres eduroam@pollub.pl (UWAGA! Listy z domen innych niż pollub.edu.pl/pollub.pl są ignorowane)
2. W ciągu 5-10 minut na adres użytkownika zostanie odesłany list z dalszymi instrukcjami. Procedurę należy zakończyć w ciągu dwóch godzin. W przeciwnym wypadku trzeba cały proces trzeba rozpocząć od początku.
3. Z sekcji Konfiguracja połączenia należy pobrać certyfikat CA oraz instrukcję odpowiednią dla wykorzystywanego systemu operacyjnego
4. UWAGA! Użytkownik powinien chronić swoje hasło dostępu do sieci eduroam. W wypadku ujawnienia hasła innej osobie należy możliwie szybko dokonać jego zmiany przy użyciu opcji "Zmień hasło" powyżej. W przypadku utraty hasła należy przeprowadzić proces ponownej rejestracji w celu unieważnienia starego i

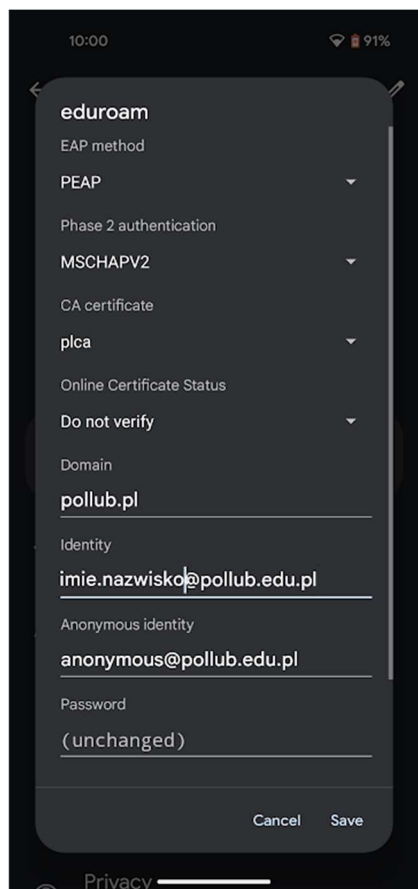

uzyskania nowego hasła. [Link](#) do pełnych instrukcji oraz informacji (<http://eduroam.pollub.pl/>)

Elektroniczny obieg dokumentów (co można załatwić w dziekanacie)

Logowanie odbywa się za pomocą konta bibliotecznego które wcześniej należy aktywować na stronie biblioteki. Po lewej stronie znajduje się lista podań, które mogą zostać przesłane do dziekanatu. Każda pozycja z listy po prawej stronie zawiera pod pozycje umożliwiające nadania nowego dokumentu/podania lub wyświetlenie wcześniej nadanych. [Link](#) do elektronicznego obiegu dokumentów (<http://eod.pollub.pl/>)

The screenshot shows the 'Nowy wniosek' (New application) form for a 'Duplikat legitymacji' (Duplicate of student ID card). The form is titled 'DUP Nowy wniosek Duplikat legitymacji'. It includes a sidebar with navigation options like 'Duplikat legitymacji', 'Nowy wniosek o duplika...', and 'Lista wniosków o dupli...'. The main form fields are: 'Dane studenta' (Student data) with a dropdown for 'Imie Nazwisko' (Name and surname), 'Wydział' (Faculty), 'Kierunek' (Specialization), 'Stopień' (Degree), 'Numer indeksu' (Index number), 'Telefon' (Phone), and 'Powód wydania duplikatu' (Reason for issuing a duplicate).

The screenshot shows the 'Lista wniosków o duplikat legitymacji' (List of applications for duplicate student ID cards) page. The page title is 'ProcessOfEducation / Lista wniosków o duplikat legitymacji / Lista wniosków o wydanie duplikatu legitymacji'. It features a sidebar with navigation options and a main content area with a table of applications. The table has columns for 'Sygnatura' (Signature), 'Status', 'Nr albumu' (Album number), 'Data złożenia' (Submission date), 'Imię i nazwisko' (Name and surname), and 'Kierunek' (Specialization). A tooltip indicates that the user can drag the column headers to sort the data.

Sygnatura	Status	Nr albumu	Data złożenia	Imię i nazwisko	Kierunek
0002/2024		D/ 12345	024-09-02	Imie Nazwisko	inżynier

wypełnianie wniosku o duplikat legitymacji na komputerze

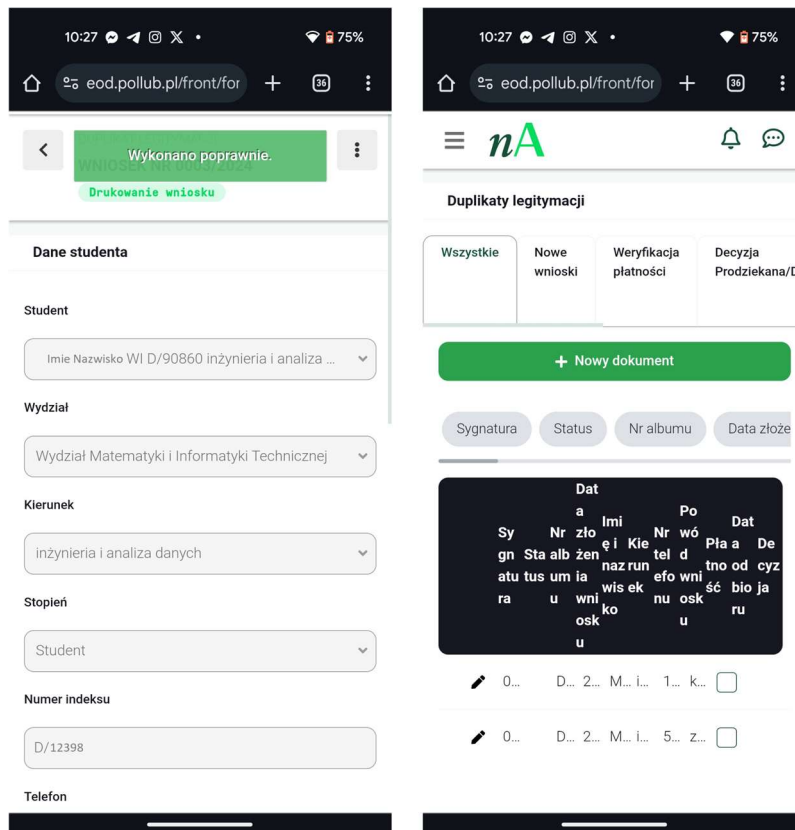
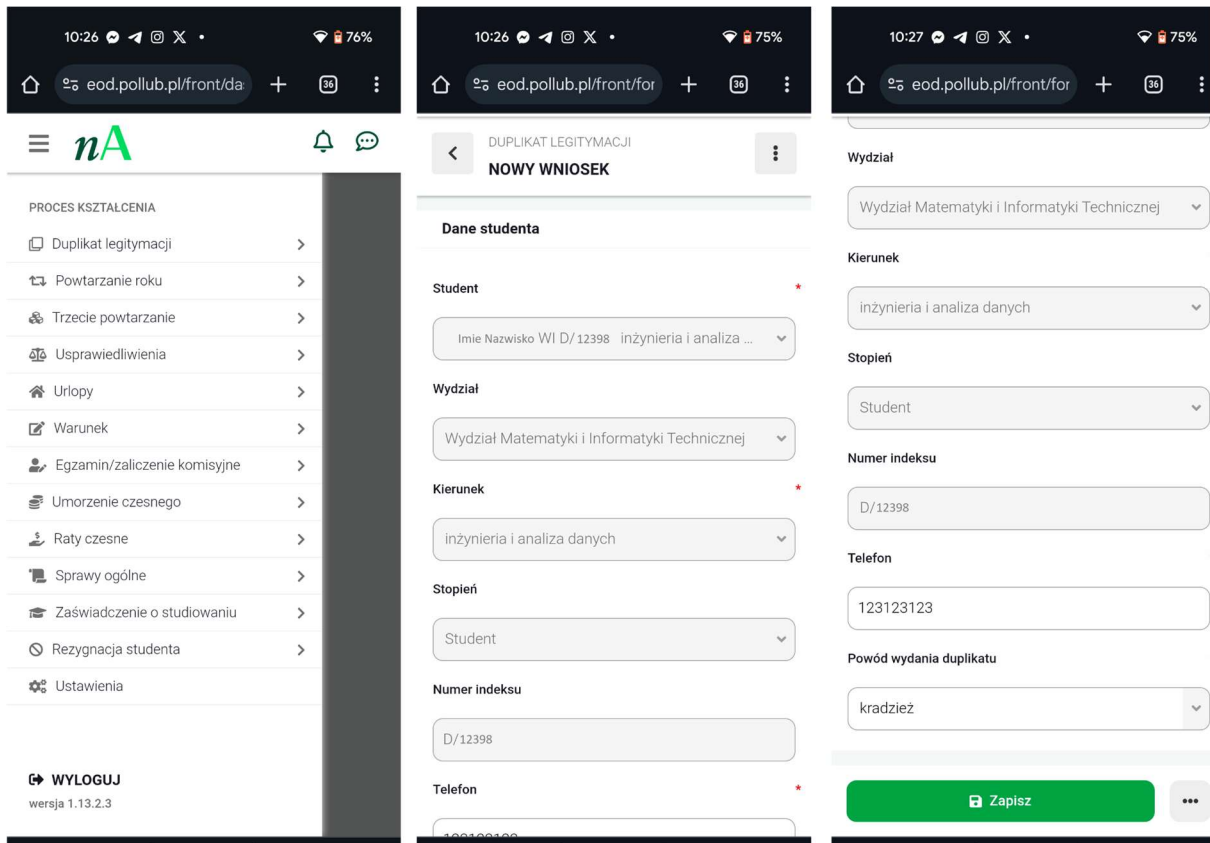

wypełnianie wniosku o duplikat legitymacji na telefonie

Oprogramowania:

1. Office 365

Konto Office 365 jest zakładane przez Centrum Informatyczne po utworzeniu e-maila studenckiego. Informacja na temat konta Office 365 jest przesyłana na adres e-mail studenta w domenie pollub.edu.pl. W e-mailu student otrzymuje informację na temat loginu oraz hasła. Należy zwrócić uwagę na to iż login w przypadku systemu poczty studenckiej oraz Office365 są identyczne natomiast hasła do systemu poczty i Office 365 mogą być różne (są to oddzielne systemy). W e-mailu student otrzymuje hasło które należy zmienić w trakcie pierwszego logowania. Logowanie do Office 365 pod adresem: <https://www.office.com>. [Link](https://pollub.pl/fcp/qPREgARcJNScXKxEMUA9DA2ItVyVUFDFqUVJWazkALV96cypSPhRaWXI0D1ZUShtGPIY7MRk8VhlgXFdYVmsjBzRWenMzQDUBJwo0ZIIWTIxLBFMVNg/_users/code_uNh0nEgsKPCEUBxMBMkUOWyc0F3tFHw/instrukcja_365.docx) do pełnej instrukcja (https://pollub.pl/fcp/qPREgARcJNScXKxEMUA9DA2ItVyVUFDFqUVJWazkALV96cypSPhRaWXI0D1ZUShtGPIY7MRk8VhlgXFdYVmsjBzRWenMzQDUBJwo0ZIIWTIxLBFMVNg/_users/code_uNh0nEgsKPCEUBxMBMkUOWyc0F3tFHw/instrukcja_365.docx). Wszelkie problemy z kontami studenckimi Office 365 należy zgłaszać na adres: office365@pollub.edu.pl

2. Dostęp do programów MATLAB (i Simulink) oraz Siemens NX

Dostęp do obu programów można uzyskać poprzez rejestrację na ich portalach oraz uzupełniając formularze powołując się na bycie (status) studentem Politechniki Lubelskiej (na tych stronach częściej pojawiająca się pod nazwą Lublin University of Technology), Linki z programami do pobrania: <https://trials.sw.siemens.com/en-US/trials/nx-cad-cam-student-edition>
<https://www.mathworks.com/login?uri=https%3A%2F%2Fwww.mathworks.com%2Fdownloads%2F>

Matlab

Bardziej szczegółowa instrukcja instalacji: [link](#).
(https://pollub.pl/studenci/dzial-it/matlab)

Siemens NX

Bardziej szczegółowa instrukcja instalacji: [link](#).
(https://wm.pollub.pl/fcp/qPREgARcJNScXKxEMUA9DAmitVyVUFDFqUVJWazkALV96cypSPhRaWXI0D1ZUShtGPIY7MRk8VhlgXFdYVmsjBzRWenMzQDUBJwo0ZIIWTIxLAVQVNg/_users/code_6Nh0nGgsOJSgQHxEoAloNWz4jWyVZ/instrukcja_instalacji_nx_solid_edge2023.pdf)

Akademiki

W zakładce "Akademiki", następnie w menu po lewej stronie przejść do zakładki "Wniosek o DS".

POLITECHNIKA LUBELSKA

MENU

- Wniosek o DS
- Rezerwacje
- Zakwaterowanie

WNIOSK O PRYZNANIE MIEJSCA W AKADEMIKU. TERMIN SKŁADANIA WNIOSKÓW: 01-06-2024 - 15-08-2024 23:59.

AKTUALNA DATA JEST POZA TERMINEM SKŁADANIA WNIOSKÓW

POLITECHNIKA LUBELSKA TEST

MENU

- Wniosek o DS
- Tworzenie rezerwacji
- Rezerwacje
- Zakwaterowanie
- Historia do DS

Wniosek na rok akademicki 2024/25 nie został złożony

WNIOSEK O PRZYZNANIE MIEJSCA W AKADEMIKU. TERMIN SKŁADANIA WNIOSKÓW: 01-09-2023 00:00 - 30-09-2024 00:00.

Zaległości w płatnościach za DS	0,00	✓
Status	Studuje (nomia)	✓
Rok studiów/Semestr	1 / 1	✓
System studiów	stacjonarne	✓
Poziom kształcenia	II stopnia	✓
Data immatrykulacji	22-02-2024	✓
Kierunek studiów	Inżynieria i analiza danych	
Jestem obcokrajowcem	NIE	
Ubiegam się o miejsce dla dziecka	NIE	▼

WYŚLIJ WNIOSEK

POLITECHNIKA LUBELSKA TEST

MENU

- Wniosek o DS
- Tworzenie rezerwacji
- Rezerwacje
- Zakwaterowanie
- Historia do DS

Wniosek na rok akademicki 2024/25 złożono 04-09-2024 o godz. 09:36

WNIOSEK O PRZYZNANIE MIEJSCA W AKADEMIKU. TERMIN SKŁADANIA WNIOSKÓW: 01-09-2023 00:00 - 30-09-2024 00:00.

TWÓJ WNIOSEK ZOSTAŁ POMYŚLNIE ZAREJESTROWANY 04-09-2024 09:36

POLITECHNIKA LUBELSKA TEST

MENU

- Wniosek o DS
- Tworzenie rezerwacji
- Rezerwacje
- Zakwaterowanie
- Historia do DS

Wniosek na rok akademicki 2023/24 nie został złożony

TWORZENIE REZERWACJI

Zostałeś uprawniony do składania rezerwacji

—wybierz akademik—
 —wybierz akademik—
 DS1 → Dom Studencki nr 1
 DS2 → Dom Studencki nr 2
 DS3 → Dom Studencki nr 3

POLITECHNIKA LUBELSKA TEST

MENU

- Wniosek o DS
- Tworzenie rezerwacji
- Rezerwacje
- Zakwaterowanie
- Historia do DS

Wniosek na rok akademicki 2023/24 nie został złożony

TWORZENIE REZERWACJI

Zostałeś uprawniony do składania rezerwacji

DS1 → Dom Studencki nr 1

Nazwa skłoczona DS1
 Pełna nazwa akademika Dom Studencki nr 1
 Adres Nadbystryczka 42, 20-501 Lublin
 Numer telefonu
 Adres e-mail
 Proszę o wybór miejsc do rezerwacji (Tylko wyzbiór)

PIĘTRO 10 (LICZBA POKOI UDOSTĘPNIONYCH DO REZERWACJI: 10)

Numer pokoju	Numer segmentu	Liczba osób	Standard ceny pokoju	Szczegóły rezerwacji
1003	3	3	750,00	☐
1004	3	3	750,00	☐
1005	3	3	750,00	☐
1006	3	3	750,00	☐
1007	3	3	750,00	☐
1008	3	3	750,00	☐
1009	3	3	750,00	☐
1010	3	3	750,00	☐
1011	3	3	750,00	☐

Informacje o pokoju

Numer pokoju	1003	8 ceny pokoju	☐
Piętro	10	750,00	☐
Numer segmentu	3	750,00	☐
Nominalna liczba miejsc	3	750,00	☐
Maksymalna liczba miejsc	3	750,00	☐
Standard ceny pokoju	750,00	750,00	☐
Telefon		750,00	☐
Liczba osób zameldowanych	0	750,00	☐
Pięć osób zameldowanych		750,00	☐
Opis		750,00	☐
Liczba miejsc do rezerwacji www	3	750,00	☐
Pięć rezerwacji		100,00	☐
Wzrost miejsc zarezerwowanych	0		☐
Pięć pokoju		(-12)	

ZAMKNIJ WYBRANA

102 3 750,00 ☐

 POLITECHNIKA LUBELSKA TEST

MENU

- Wniosek o DS
- Tworzenie rezerwacji
- Rezerwacje
- Zakwaterowanie
- Historia do DS

Wniosek na rok akademicki 2023/24 nie został złożony

TWORZENIE REZERWACJI

Zostałeś uprawniony do składania rezerwacji

Nazwa akademika	Zarezerwowany pokój	Akcje
Dom Studencki nr 1 (DS1)	1003	

 POLITECHNIKA LUBELSKA TEST

MENU

- Wniosek o DS
- Tworzenie rezerwacji
- Rezerwacje
- Zakwaterowanie
- Historia do DS

Wniosek na rok akademicki 2023/24 nie został złożony

INFORMACJE O AKADEMIKACH

Nazwa akademika:

Pokój:

Standard ceny pokoju:

 POLITECHNIKA LUBELSKA TEST

MENU

- Wniosek o DS
- Tworzenie rezerwacji
- Rezerwacje
- Zakwaterowanie
- Historia do DS

Wniosek na rok akademicki 2023/24 nie został złożony

TWORZENIE REZERWACJI

Zostałeś zameldowany w tym roku akademickim

Dostęp do Internetu kablowego w Akademiku

Przy pierwszym logowaniu należy wcześniej skonfigurować konto w katalogu biblioteki. Logowanie odbywa się w taki sam sposób jak do katalogu biblioteki.

Uwierzytelnianie dostępu do internetu odbywa się w witrynie, która uruchamia się automatycznie po podłączeniu kabla internetowego. Następujące kroki logowania przedstawione są na kolejnych zrzutach ekranu.

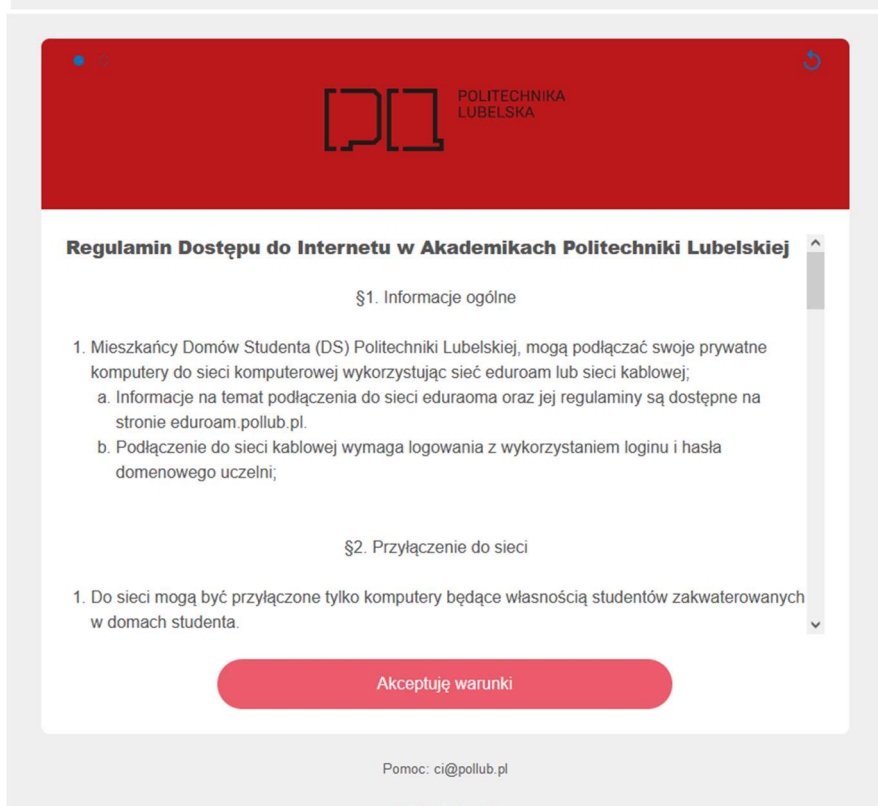
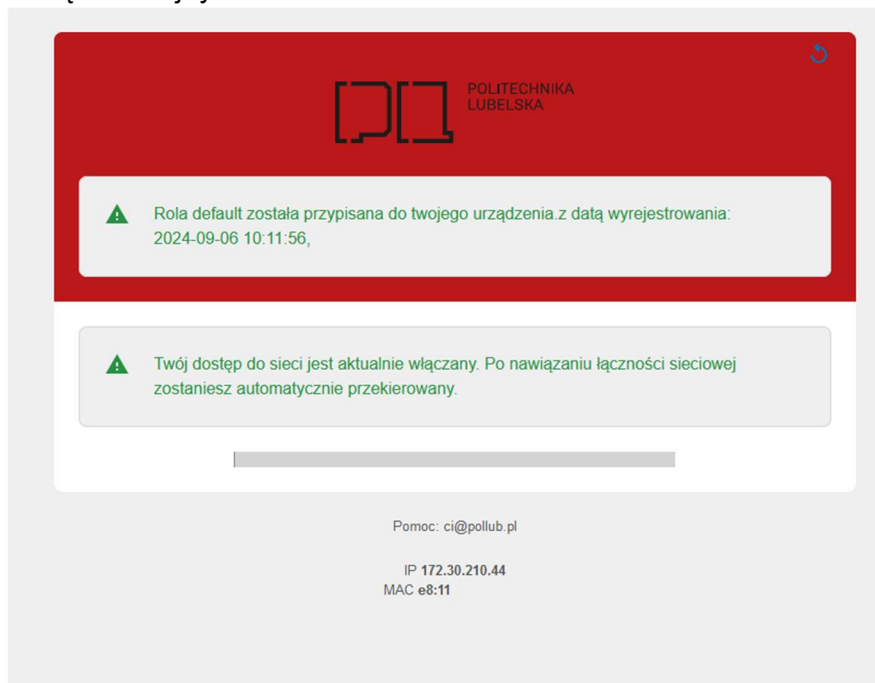

NAZWA UŻYTKOWNIKA

p.gazwa

HASŁO

SHOW

Połączenie nie jest zabezpieczone. Wprowadzone dane logowania mogą zostać przechwycone. Więcej informacji

Kontynuuj

Pomoc: ci@pollub.pl

IP 172.30.210.44
MAC e8:11

Pomoc socjalna

Wnioski o stypendium socjalne - wniosek rejestrujemy w formie elektronicznej a następnie składamy z pełną dokumentacją w Biurze Spraw Studenckich w terminie : od 23 września do 07 października 2024 roku w godzinach od 9 do 13. Niezbędne dokumenty do uzyskania stypendium znajdują się pod linkiem: [Stypendia / Politechnika Lubelska](https://pollub.pl/studenci/wsparcie/sprawy-studenckie/stypendia/) (<https://pollub.pl/studenci/wsparcie/sprawy-studenckie/stypendia/>)

W przypadku problemów z logowaniem, braku hasła do konta lub innych problemów informatycznych, których nie jest w stanie rozwiązać powyższa lista proszę wysłać wiadomości na adres email ci@pollub.pl lub poprzez eod.pollub.pl Helpdesk CI.